

Wydział Elektryczny

*Ocena jakości kształcenia
w roku akademickim 2019_2020
oraz w semestrze zimowym roku akademickiego 2020_2021*



HR EXCELLENCE IN RESEARCH



Politechnika Wroclawska

Wydział Elektryczny

Działania, w roku akademickim 2019/2020 i w semestrze zimowym 2020/2021, zrealizowane w obszarze jakości kształcenia obejmowały:

- ankietowe badanie opinii nauczycieli akademickich o warunkach prowadzonych zajęć dydaktycznych w semestrze letnim roku akademickiego 2019/2020,
- ankietowe badanie opinii studentów o jakości pracy dziekanatu w semestrze zimowym roku akademickiego 2020/2021,
- ankietowe badanie opinii pracodawców dotyczące przebiegu praktyk zawodowych w roku akademickim 2019/2020,
- ankietowe badanie opinii absolwentów Wydziału Elektrycznego w semestrze letnim roku akademickiego 2019/2020 i w semestrze zimowym roku akademickiego 2020/2021,
- hospitacje zajęć dydaktycznych, przeprowadzone zgodnie z Zarządzeniem Wewnętrznym nr ZW 121/2017 z dnia 17 października 2017 r. w sprawie *hospitowania zorganizowanych zajęć dydaktycznych prowadzonych w Politechnice Wrocławskiej* w semestrze zimowym 2019/2020 oraz zgodnie z Zarządzeniem Wewnętrznym 100/2020 z dnia 28 października 2020 r. w sprawie *hospitowania zorganizowanych zajęć dydaktycznych prowadzonych w Politechnice Wrocławskiej* w semestrze zimowym 2020/2021,
- ankietowe badanie opinii studentów, przeprowadzone zgodnie z Zarządzeniem Wewnętrznym nr 54/2018 z dnia 19 czerwca 2018 r. w sprawie *badania opinii studentów i doktorantów o wypełnianiu obowiązków dydaktycznych przez nauczycieli akademickich Politechniki Wrocławskiej*,
- weryfikację stopnia osiągnięcia założonych przedmiotowych efektów kształcenia/uczenia się,

**Wyniki ankietowych badań opinii
nauczycieli akademickich o warunkach
prowadzonych zajęć dydaktycznych
w semestrze letnim 2019/2020**

Wydział Elektryczny

ANKIETOWE BADANIE OPINII NAUCZYCIELI AKADEMICKICH O WARUNKACH PROWADZONYCH ZAJĘĆ DYDAKTYCZNYCH W SEMESTRZE LETNIM 2019/2020

Czy przed pandemią Covid-19 korzystał/a Pani/ Pan z narzędzi zdalnej edukacji (takich jak platformy e-learningowe, wideokonferencyjne) do wsparcia tradycyjnych zajęć ze studentami?

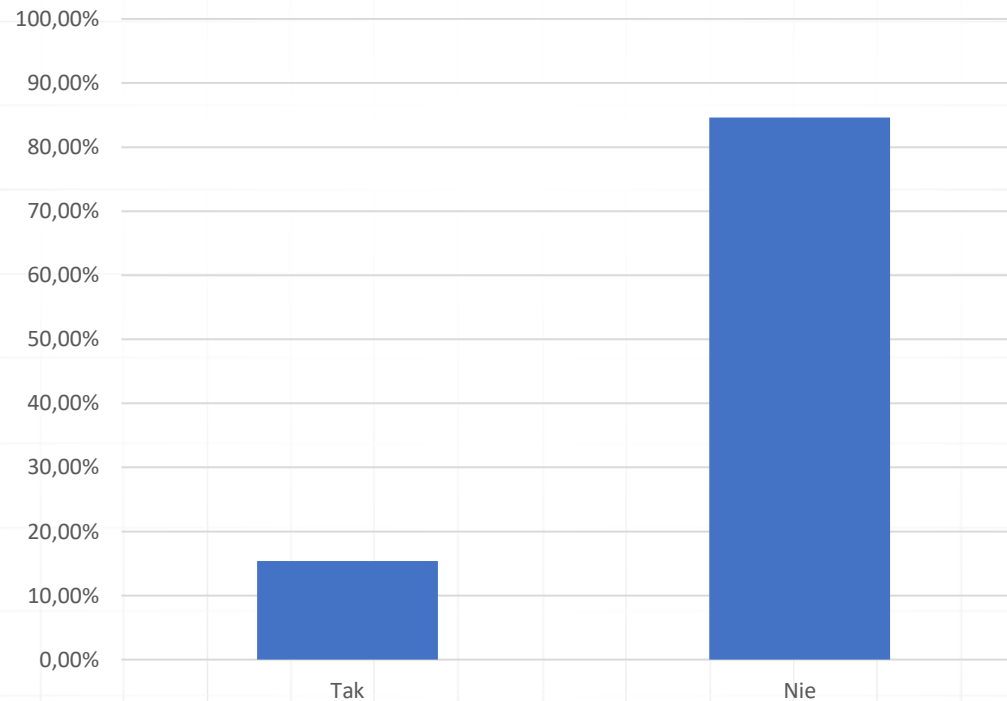

Wydział Elektryczny

ANKIETOWE BADANIE OPINII NAUCZYCIELI AKADEMICKICH O WARUNKACH PROWADZONYCH ZAJĘĆ DYDAKTYCZNYCH W SEMESTRZE LETNIM 2019/2020

Proszę wskazać, jakie narzędzia zdalnej edukacji wykorzystywał/a Pani/Pan do prowadzenia zajęć w semestrze letnim 2019/2020

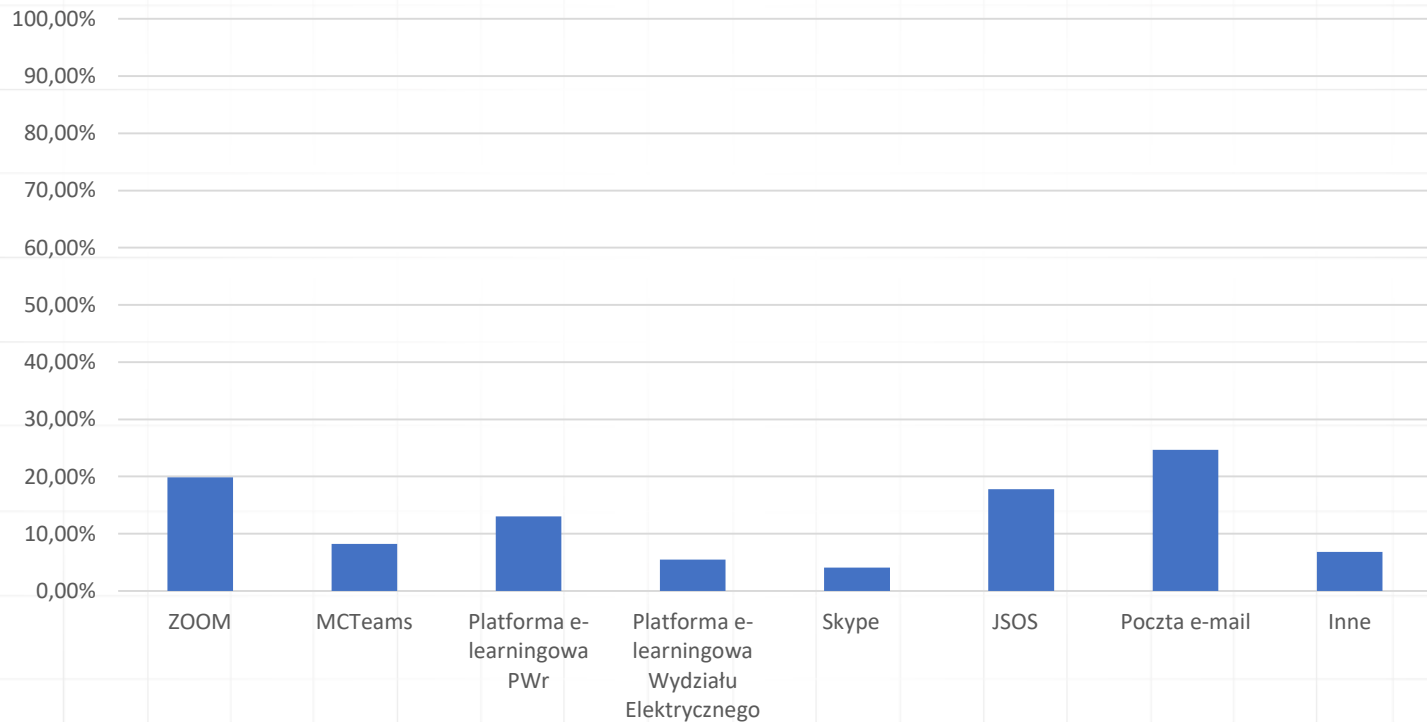

Wydział Elektryczny

ANKIETOWE BADANIE OPINII NAUCZYCIELI AKADEMICKICH O WARUNKACH PROWADZONYCH ZAJĘĆ DYDAKTYCZNYCH W SEMESTRZE LETNIM 2019/2020

Proszę wskazać trudności, na jakie napotkał/a Pani/Pan w trakcie prowadzenia zdalnego nauczania

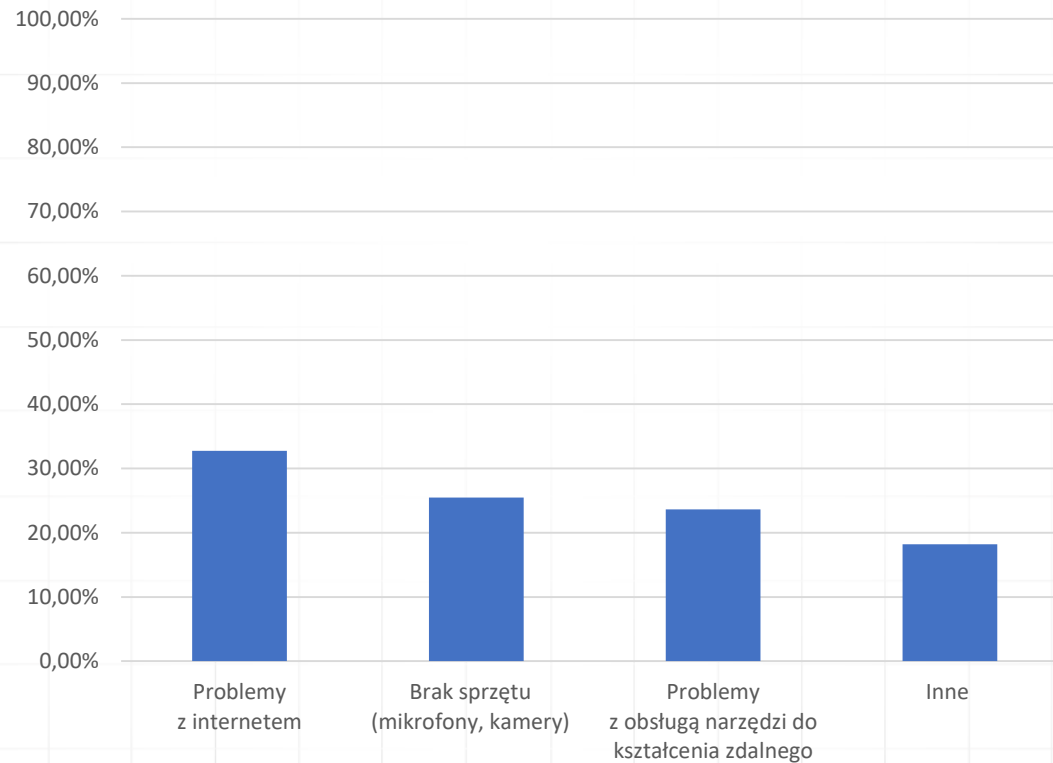

Wydział Elektryczny

ANKIETOWE BADANIE OPINII NAUCZYCIELI AKADEMICKICH O WARUNKACH PROWADZONYCH ZAJĘĆ DYDAKTYCZNYCH W SEMESTRZE LETNIM 2019/2020

Jak ocenia Pani/Pan zaangażowanie studentów podczas zdalnej nauki?

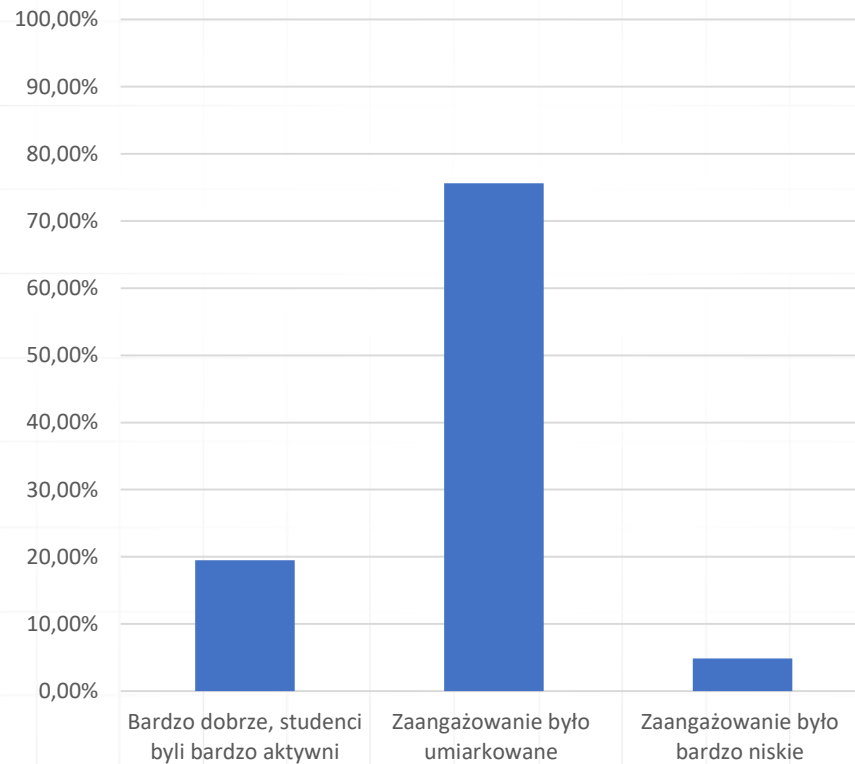

Wydział Elektryczny

ANKIETOWE BADANIE OPINII NAUCZYCIELI AKADEMICKICH O WARUNKACH PROWADZONYCH ZAJĘĆ DYDAKTYCZNYCH
W SEMESTRZE LETNIM 2019/2020

Czy studenci korzystali z konsultacji
zdalnych?

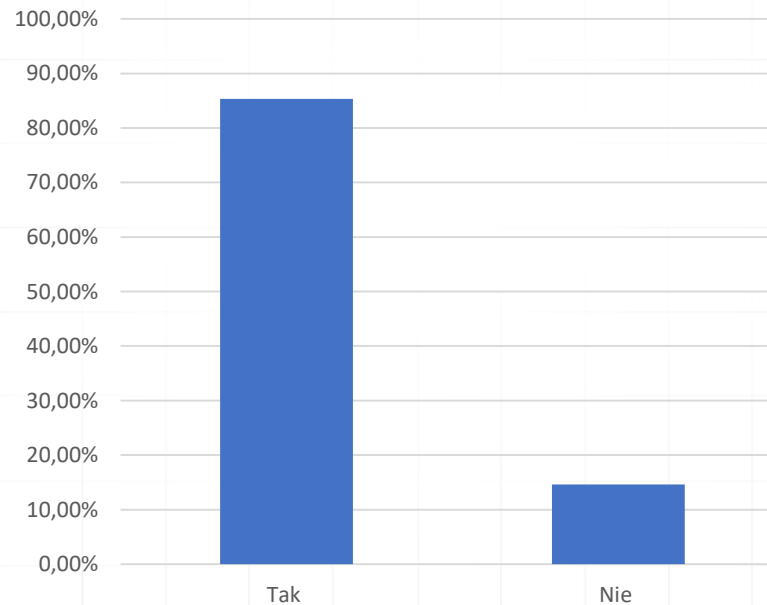

Wydział Elektryczny

ANKIETOWE BADANIE OPINII NAUCZYCIELI AKADEMICKICH O WARUNKACH PROWADZONYCH ZAJĘĆ DYDAKTYCZNYCH W SEMESTRZE LETNIM 2019/2020

Czy po powrocie do tradycyjnych zajęć będzie Pani/Pan wykorzystywać poznane narzędzia zdalnego nauczania do wsparcia procesu kształcenia?

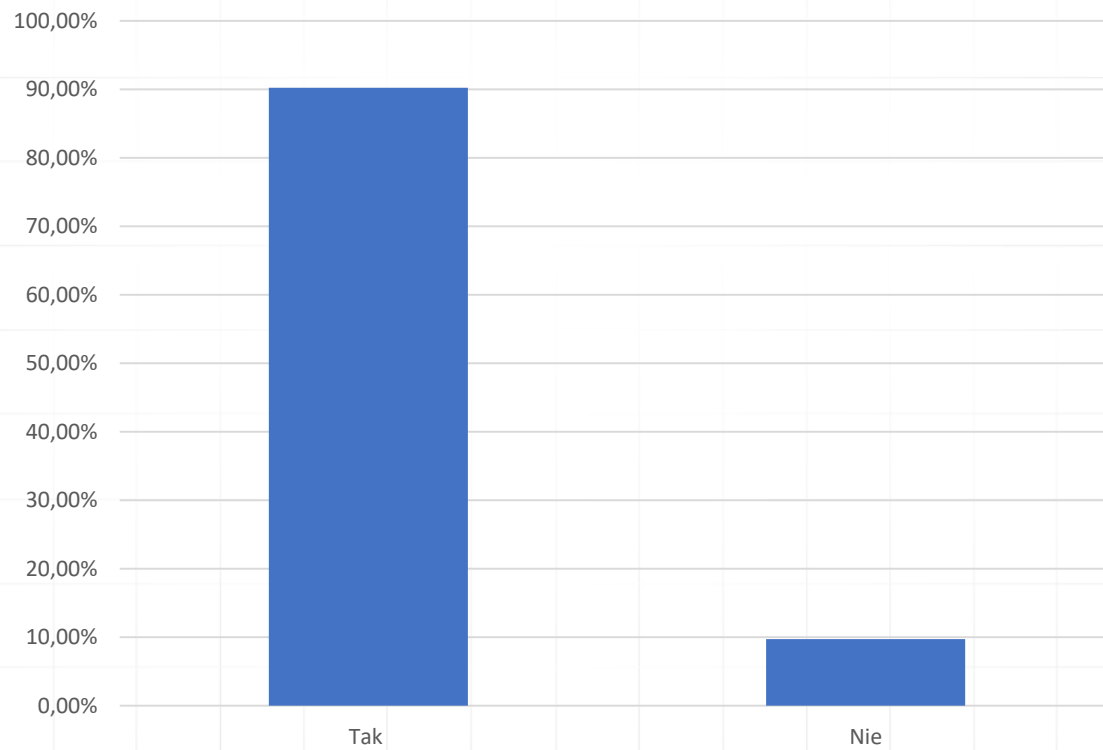

Wydział Elektryczny

ANKIETOWE BADANIE OPINII NAUCZYCIELI AKADEMICKICH O WARUNKACH PROWADZONYCH ZAJĘĆ DYDAKTYCZNYCH W SEMESTRZE LETNIM 2019/2020

Proszę ocenić działanie/zdalne działanie wydziałowej obsługi administracyjnej.
Wydziałowa obsługa administracyjna funkcjonuje:

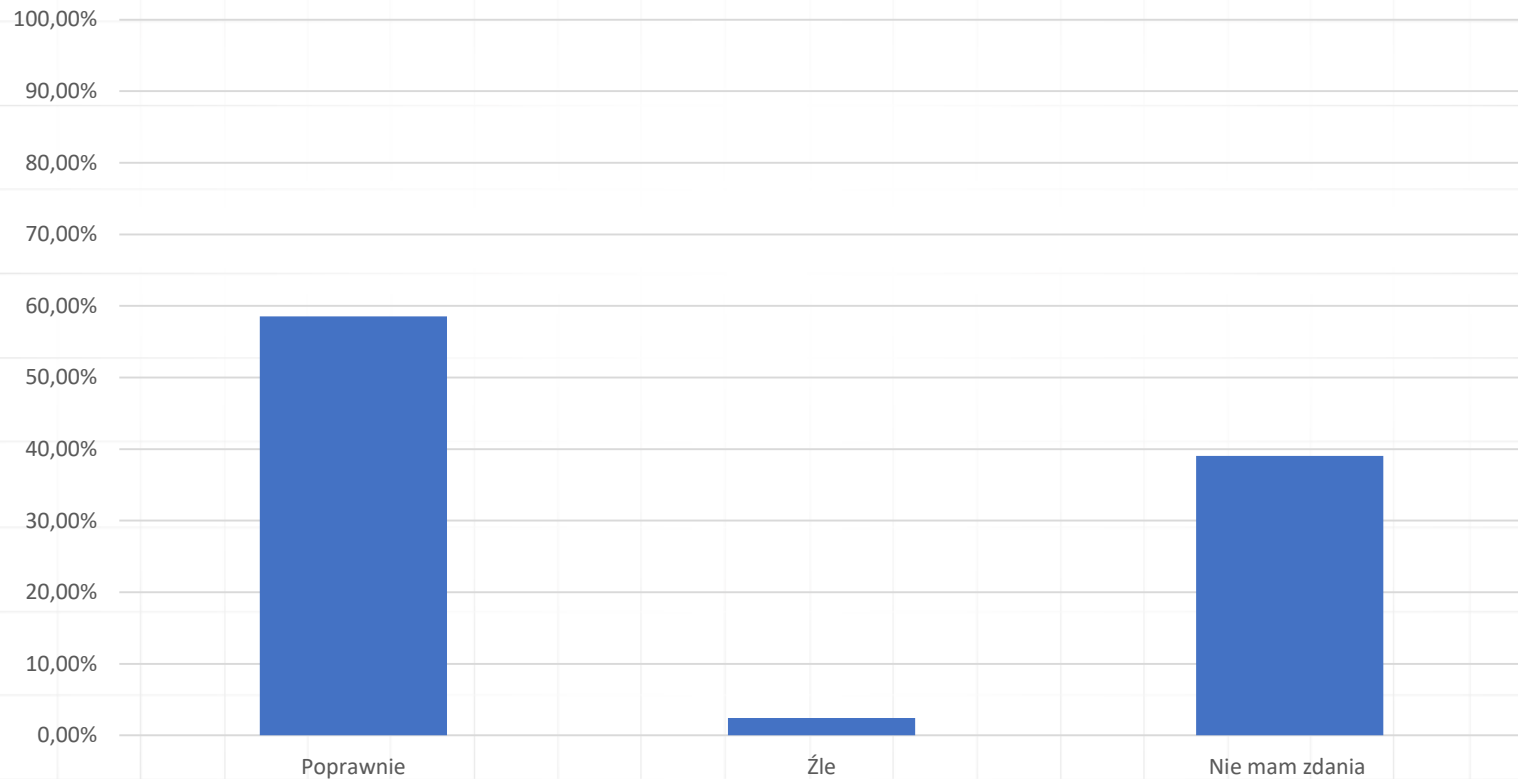

**Wyniki ankietowych badań opinii
studentów o jakości pracy dziekanatu
w semestrze zimowym 2020/2021
z podziałem na kierunki studiów**

ANKIETOWE BADANIE JAKOŚCI PRACY DZIEKANATU W SEMESTRZE ZIMOWYM 2020/2021

Jak często korzystała Pani/Pan z usług dziekanatu?

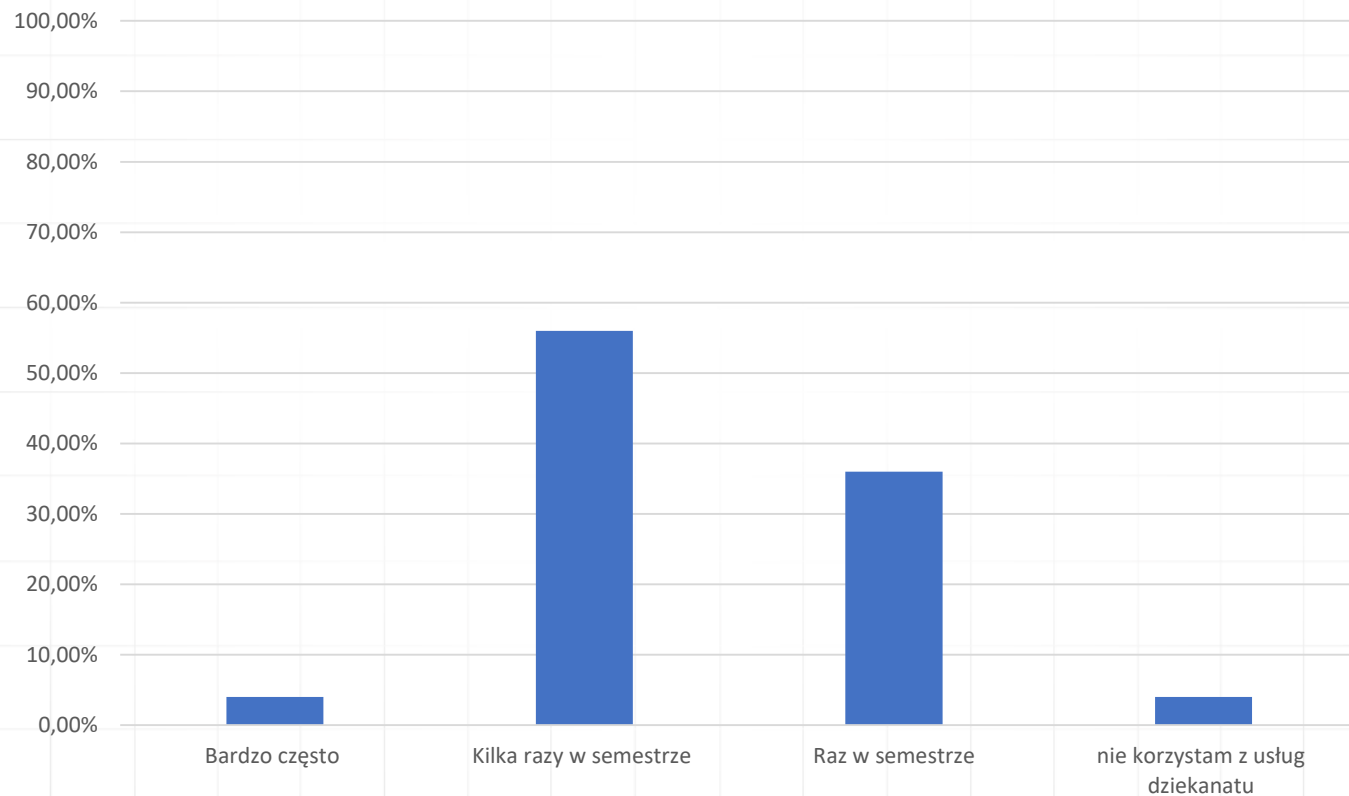

ANKIETOWE BADANIE JAKOŚCI PRACY DZIEKANATU W SEMESTRZE ZIMOWYM 2020/2021

Ocena pracy dziekanatu

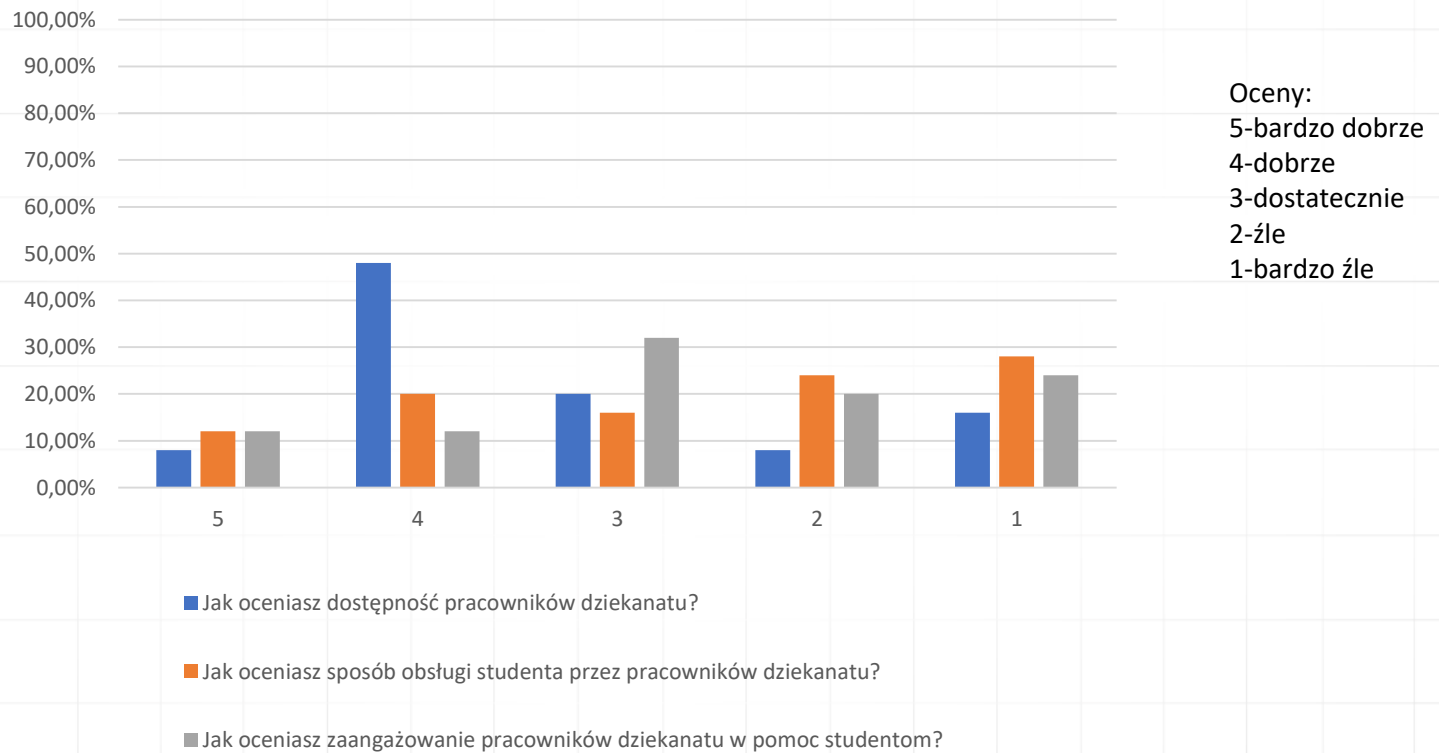

ANKIETOWE BADANIE JAKOŚCI PRACY DZIEKANATU W SEMESTRZE ZIMOWYM 2020/2021

Jakość uzyskanej informacji i dostęp do dokumentów?

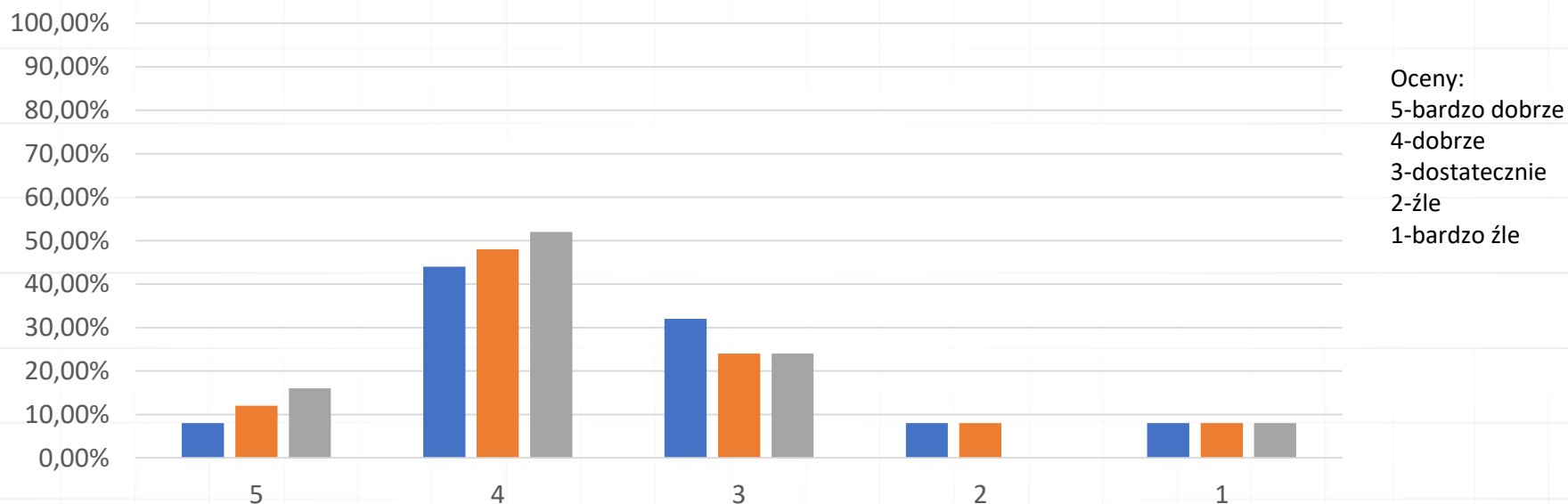

Oceny:
 5-bardzo dobrze
 4-dobrze
 3-dostatecznie
 2-źle
 1-bardzo źle

■ Jak oceniasz czytelność i aktualność komunikatów zawartych na stronie internetowej?

■ Jak oceniasz aktualność i zrozumiałość informacji udzielanych przez pracowników dziekanatu?

■ Jak oceniasz dostępność wniosków, wzorów podań i innych druków?

ANKIETOWE BADANIE JAKOŚCI PRACY DZIEKANATU W SEMESTRZE ZIMOWYM 2020/2021

Ocena jakości obsługi studentów przez prodziekanów

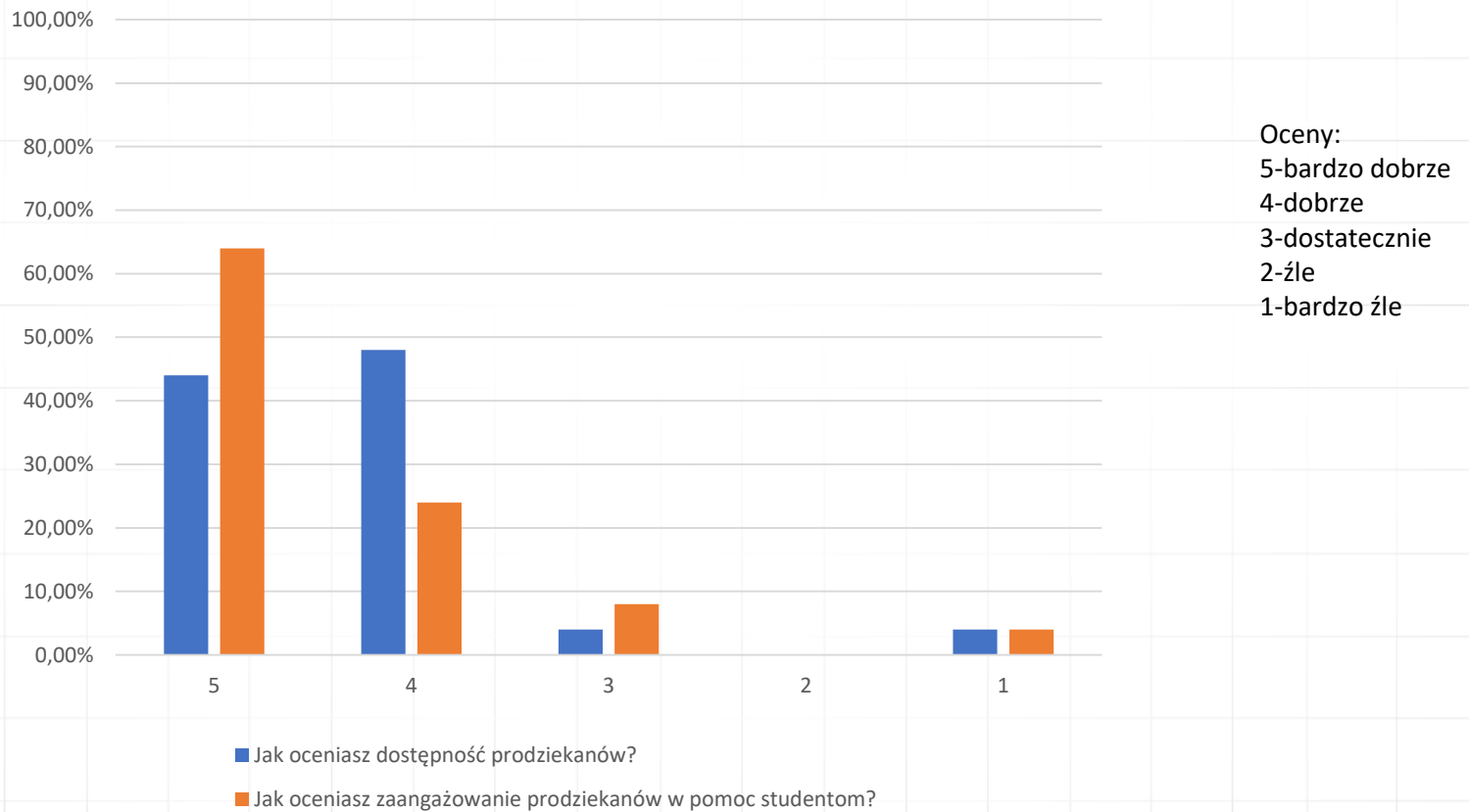

ANKIETOWE BADANIE JAKOŚCI PRACY DZIEKANATU W SEMESTRZE ZIMOWYM 2020/2021

Czy w stanie zagrożenia epidemicznego doświadczasz trudności w kontaktach z Prodziekanami i pracownikami Wydziału?

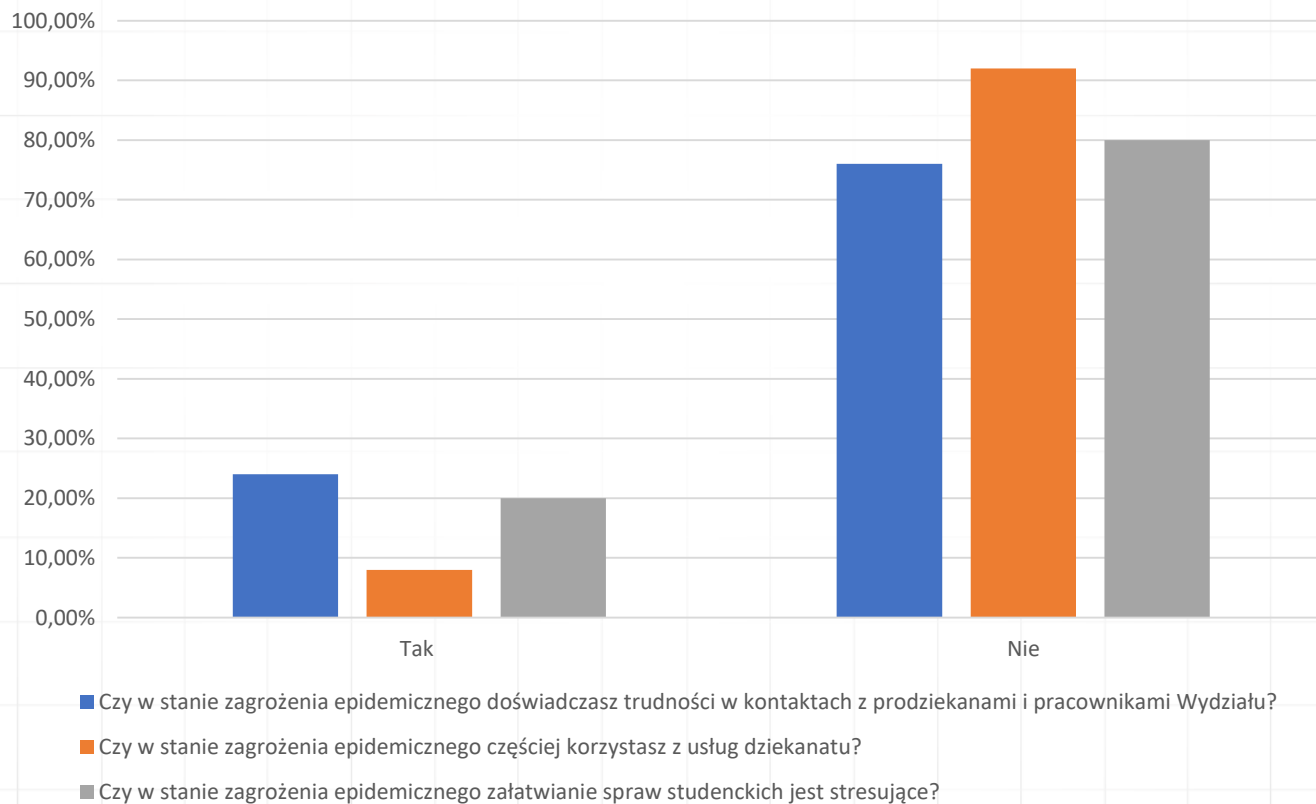

ANKIETOWE BADANIE JAKOŚCI PRACY DZIEKANATU W SEMESTRZE ZIMOWYM 2020/2021

Jaką formę kontaktu z dziekanatem preferujesz, zdalną czy stacjonarną?

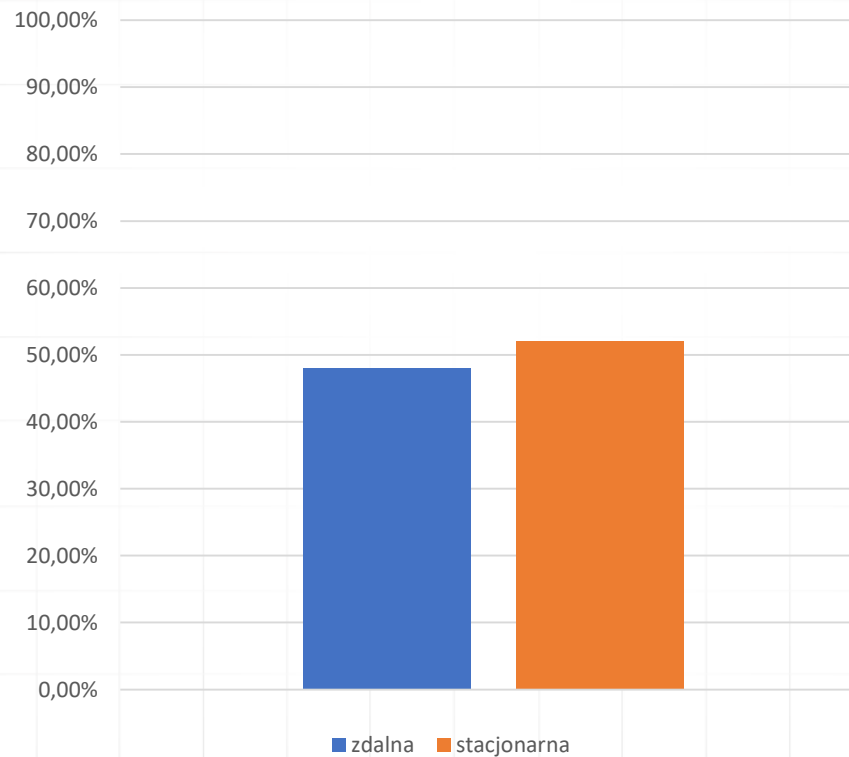

Wydział Elektryczny
KIERUNEK STUDIÓW ELEKTROTECHNIKA - STUDIA STACJONARNE

ANKIETOWE BADANIE JAKOŚCI PRACY DZIEKANATU W SEMESTRZE ZIMOWYM 2020/2021

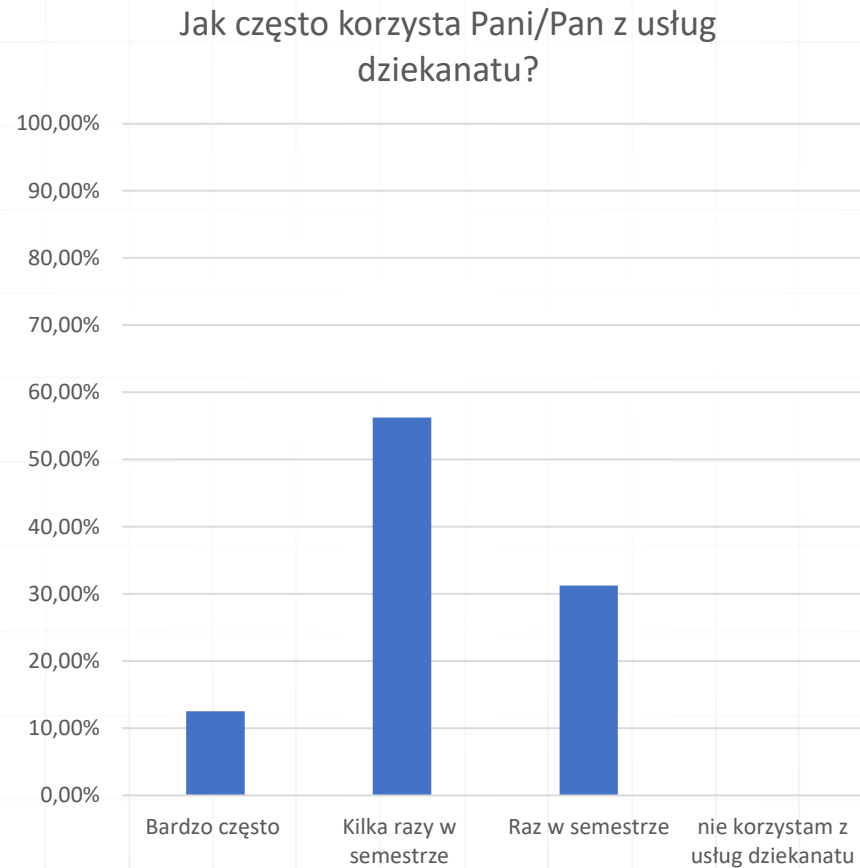

Wydział Elektryczny
KIERUNEK STUDIÓW ELEKTROTECHNIKA - STUDIA STACJONARNE

ANKIETOWE BADANIE JAKOŚCI PRACY DZIEKANATU W SEMESTRZE ZIMOWYM 2020/2021

Ocena pracy dziekanatu

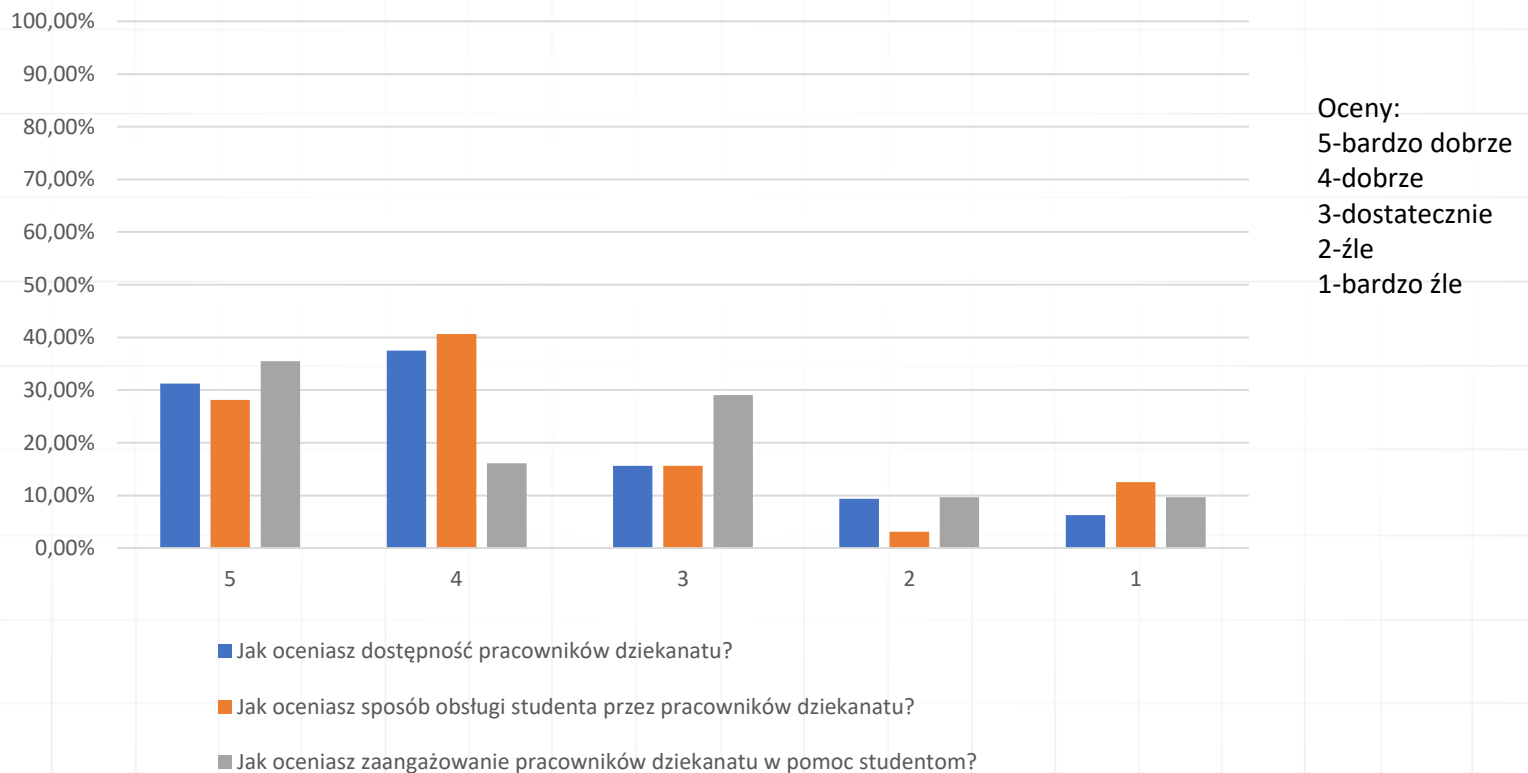

Wydział Elektryczny
KIERUNEK STUDIÓW ELEKTROTECHNIKA - STUDIA STACJONARNE

ANKIETOWE BADANIE JAKOŚCI PRACY DZIEKANATU W SEMESTRZE ZIMOWYM 2020/2021

Jakość uzyskanej informacji i dostęp do dokumentów?

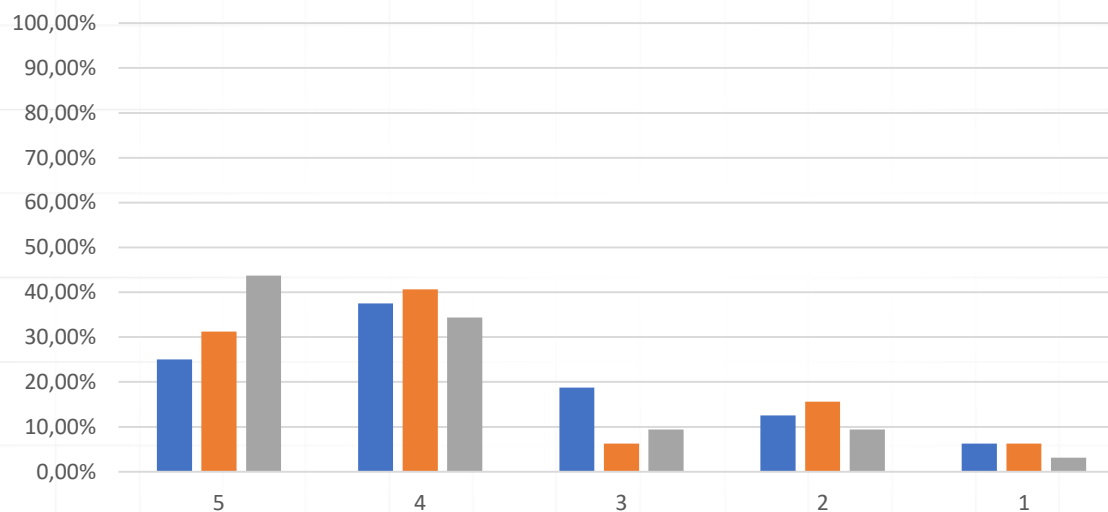

Oceny:
5-bardzo dobrze
4-dobrze
3-dostatecznie
2-źle
1-bardzo źle

- Jak oceniasz czytelność i aktualność komunikatów zawartych na stronie internetowej?
- Jak oceniasz aktualność i zrozumiałość informacji udzielanych przez pracowników dziekanatu?
- Jak oceniasz dostępność wniosków, wzorów podań i innych druków?

Wydział Elektryczny
KIERUNEK STUDIÓW ELEKTROTECHNIKA - STUDIA STACJONARNE

ANKIETOWE BADANIE JAKOŚCI PRACY DZIEKANATU W SEMESTRZE ZIMOWYM 2020/2021

Ocena jakości obsługi studentów przez prodziekanów

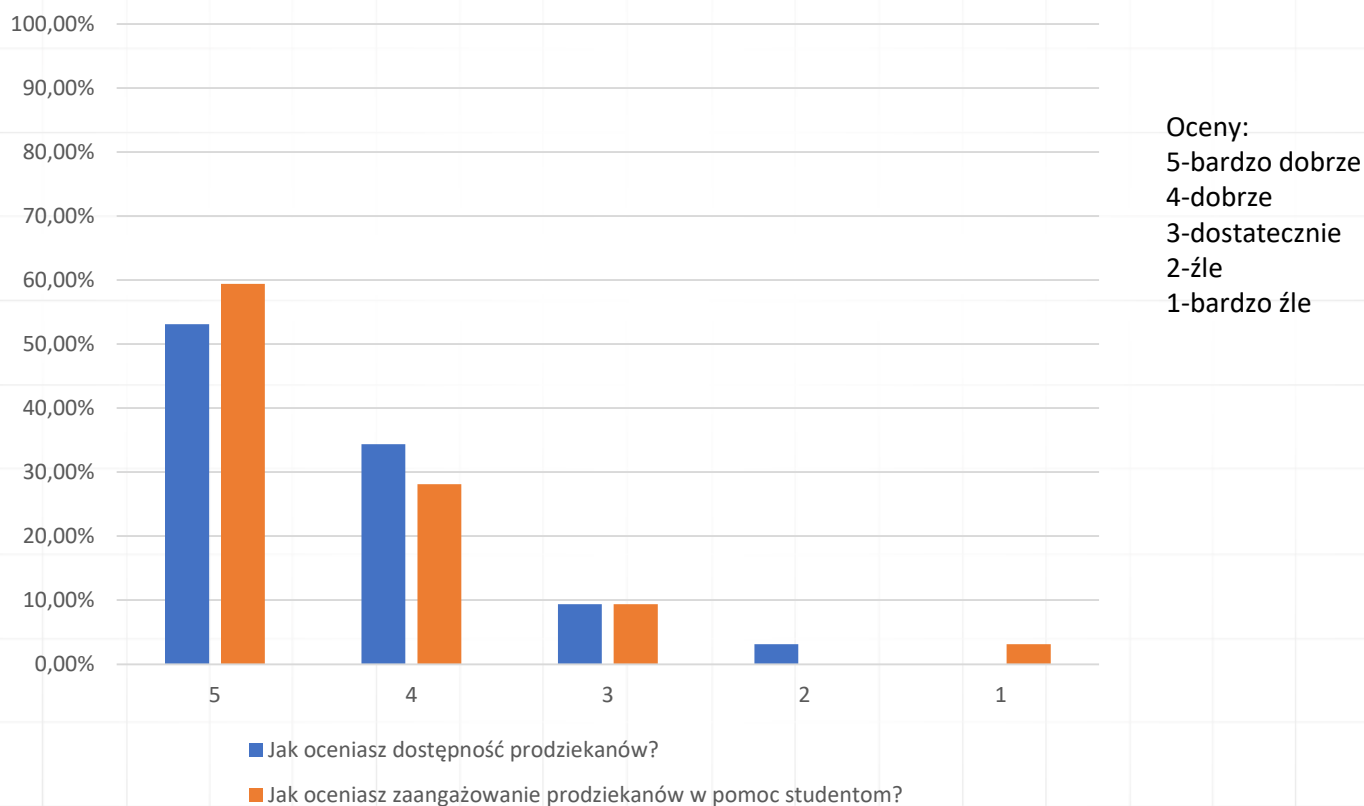

ANKIETOWE BADANIE JAKOŚCI PRACY DZIEKANATU W SEMESTRZE ZIMOWYM 2020/2021

Czy w stanie zagrożenia epidemicznego doświadczasz trudności w kontaktach z prodziekanami i pracownikami Wydziału?

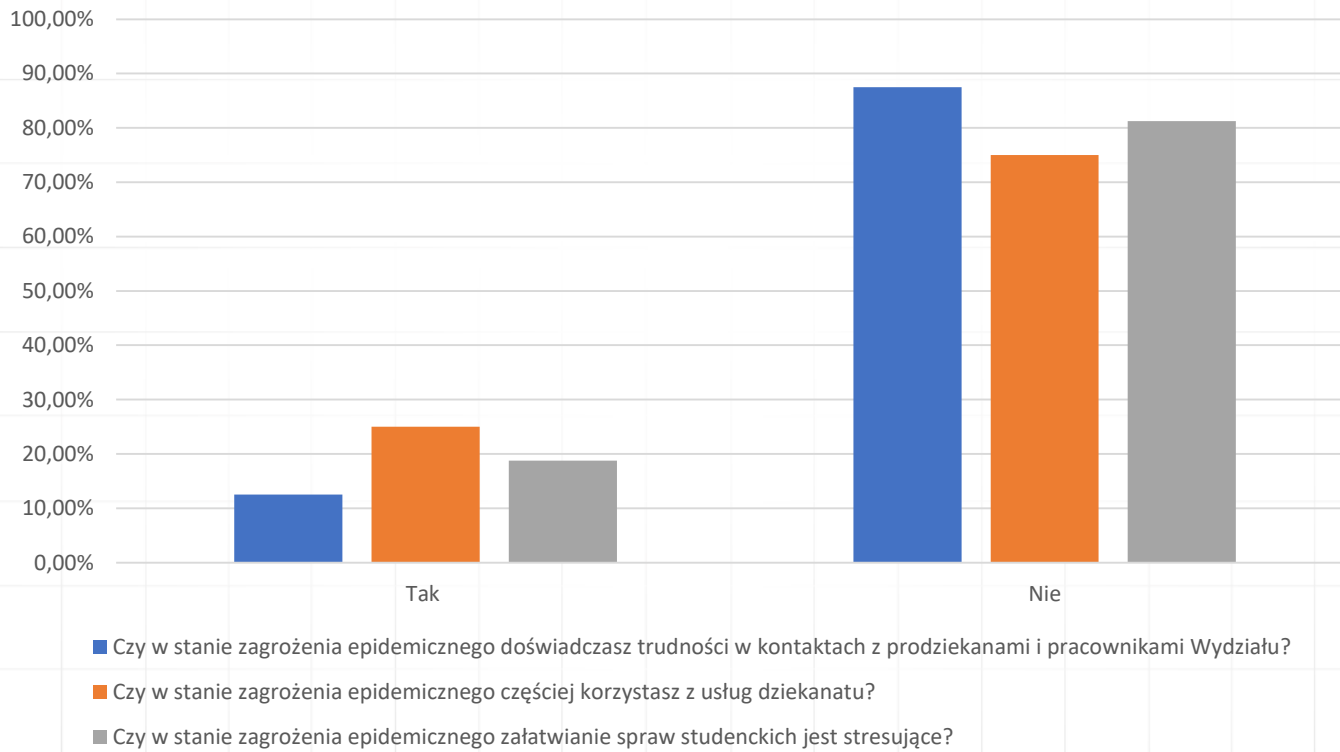

ANKIETOWE BADANIE JAKOŚCI PRACY DZIEKANATU W SEMESTRZE ZIMOWYM 2020/2021

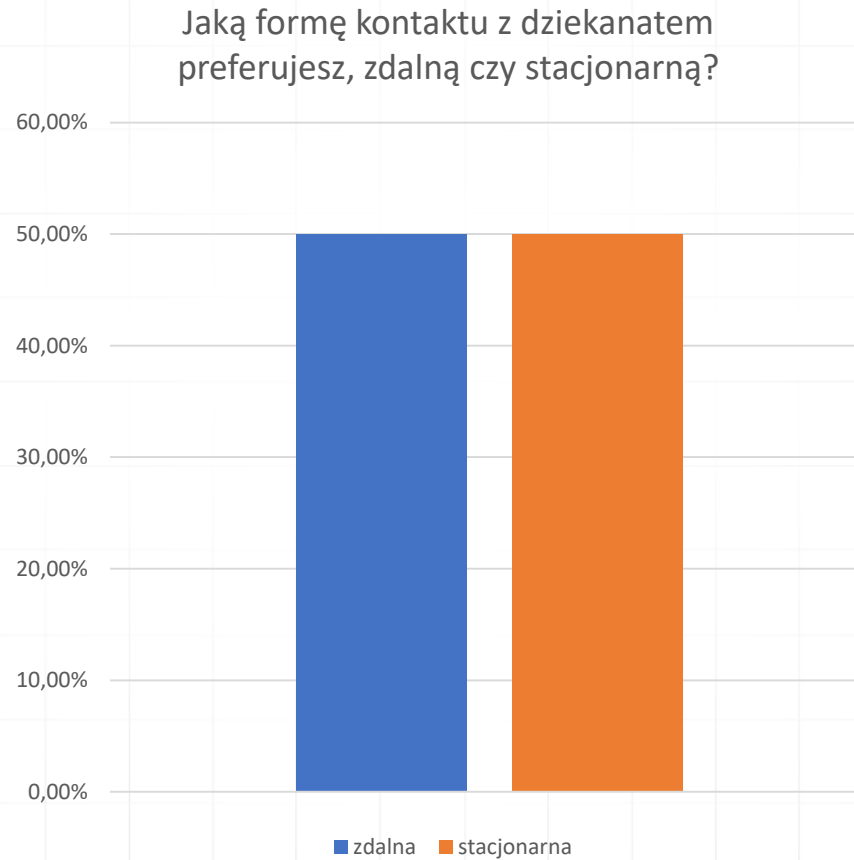

ANKIETOWE BADANIE JAKOŚCI PRACY DZIEKANATU W SEMESTRZE ZIMOWYM 2020/2021

Jak często korzysta Pani/Pan z usług dziekanatu?

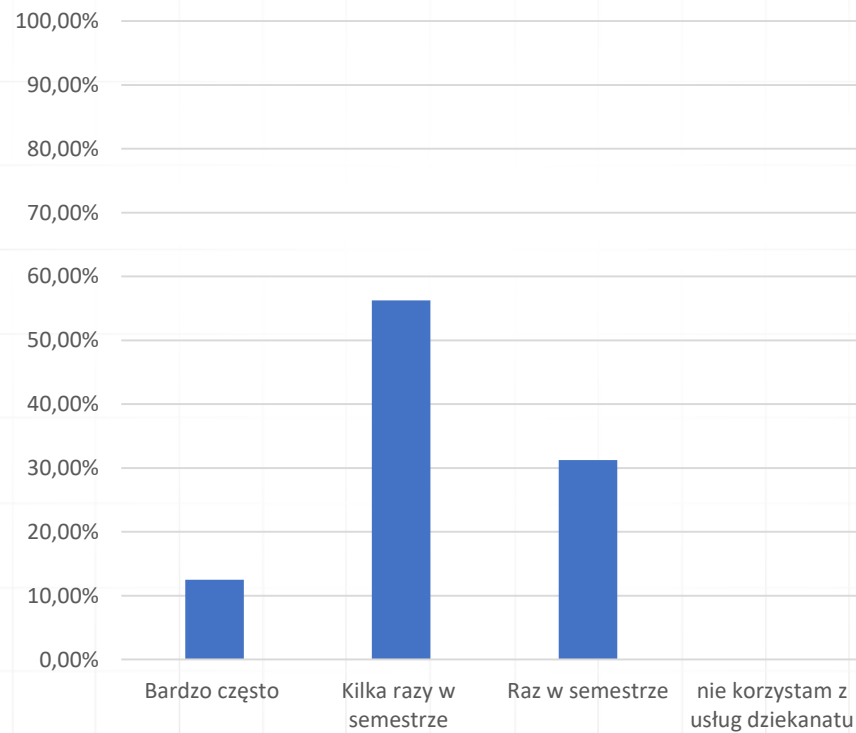

Wydział Elektryczny
KIERUNEK STUDIÓW ELEKTROTECHNIKA - STUDIA NIESTACJONARNE

ANKIETOWE BADANIE JAKOŚCI PRACY DZIEKANATU W SEMESTRZE ZIMOWYM 2020/2021

Ocena pracy dziekanatu

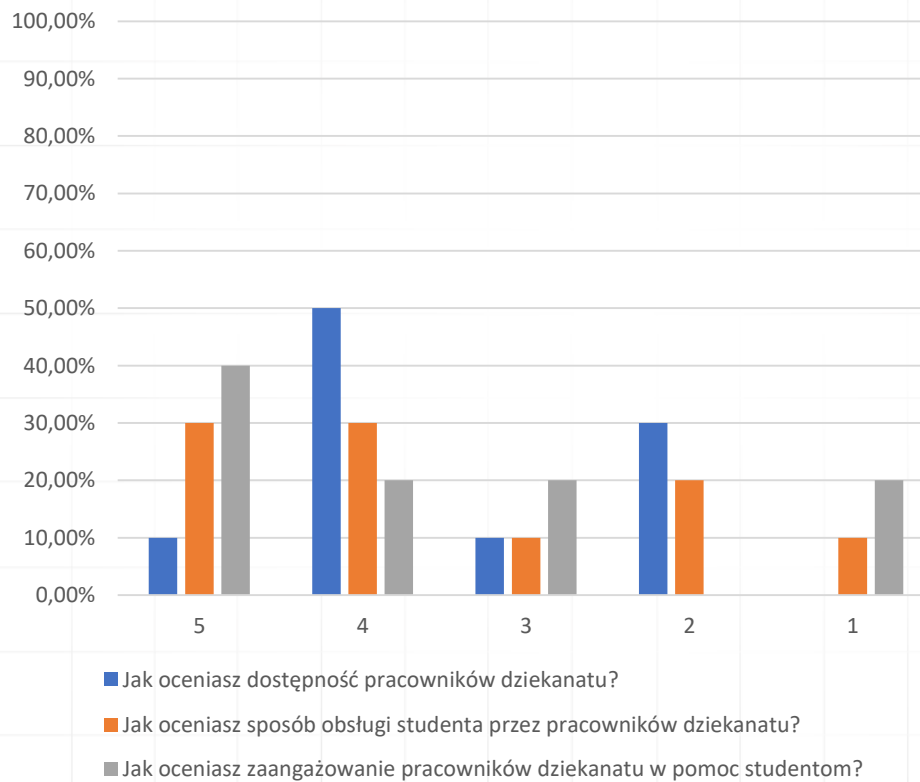

Oceny:
5-bardzo dobrze
4-dobrze
3-dostatecznie
2-źle
1-bardzo źle

ANKIETOWE BADANIE JAKOŚCI PRACY DZIEKANATU W SEMESTRZE ZIMOWYM 2020/2021

Jakość uzyskanej informacji i dostęp do dokumentów?

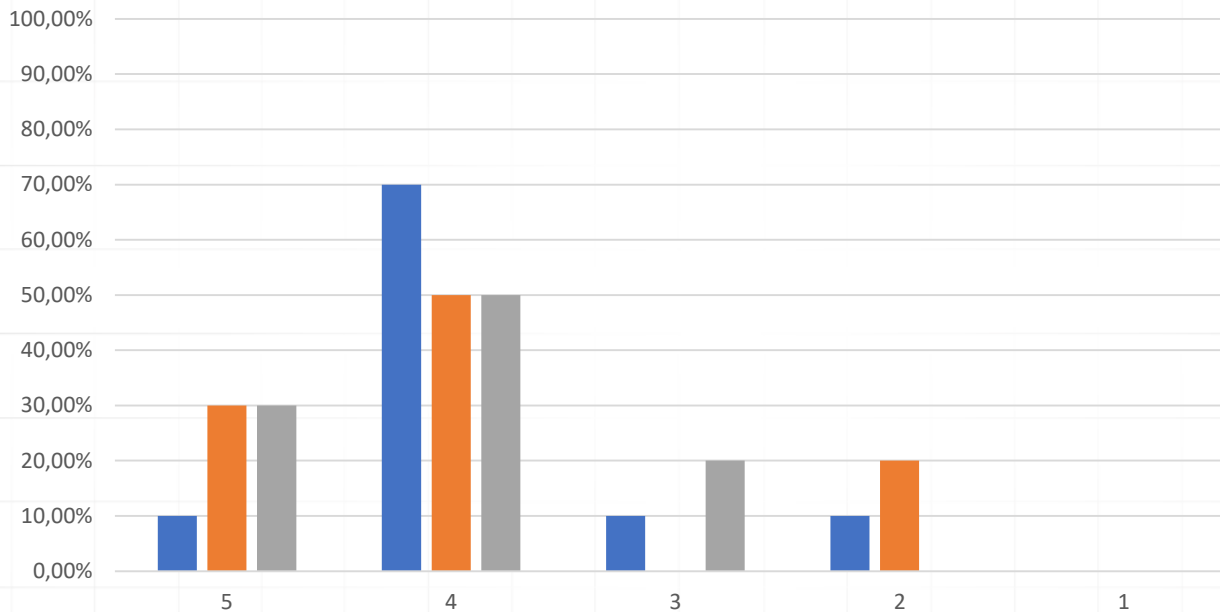

Oceny:
5-bardzo dobrze
4-dobrze
3-dostatecznie
2-źle
1-bardzo źle

- Jak oceniasz czytelność i aktualność komunikatów zawartych na stronie internetowej?
- Jak oceniasz aktualność i zrozumiałość informacji udzielanych przez pracowników dziekanatu?
- Jak oceniasz dostępność wniosków, wzorów podań i innych druków?

Wydział Elektryczny
KIERUNEK STUDIÓW ELEKTROTECHNIKA - STUDIA NIESTACJONARNE

ANKIETOWE BADANIE JAKOŚCI PRACY DZIEKANATU W SEMESTRZE ZIMOWYM 2020/2021

Ocena jakości obsługi studentów przez prodziekanów

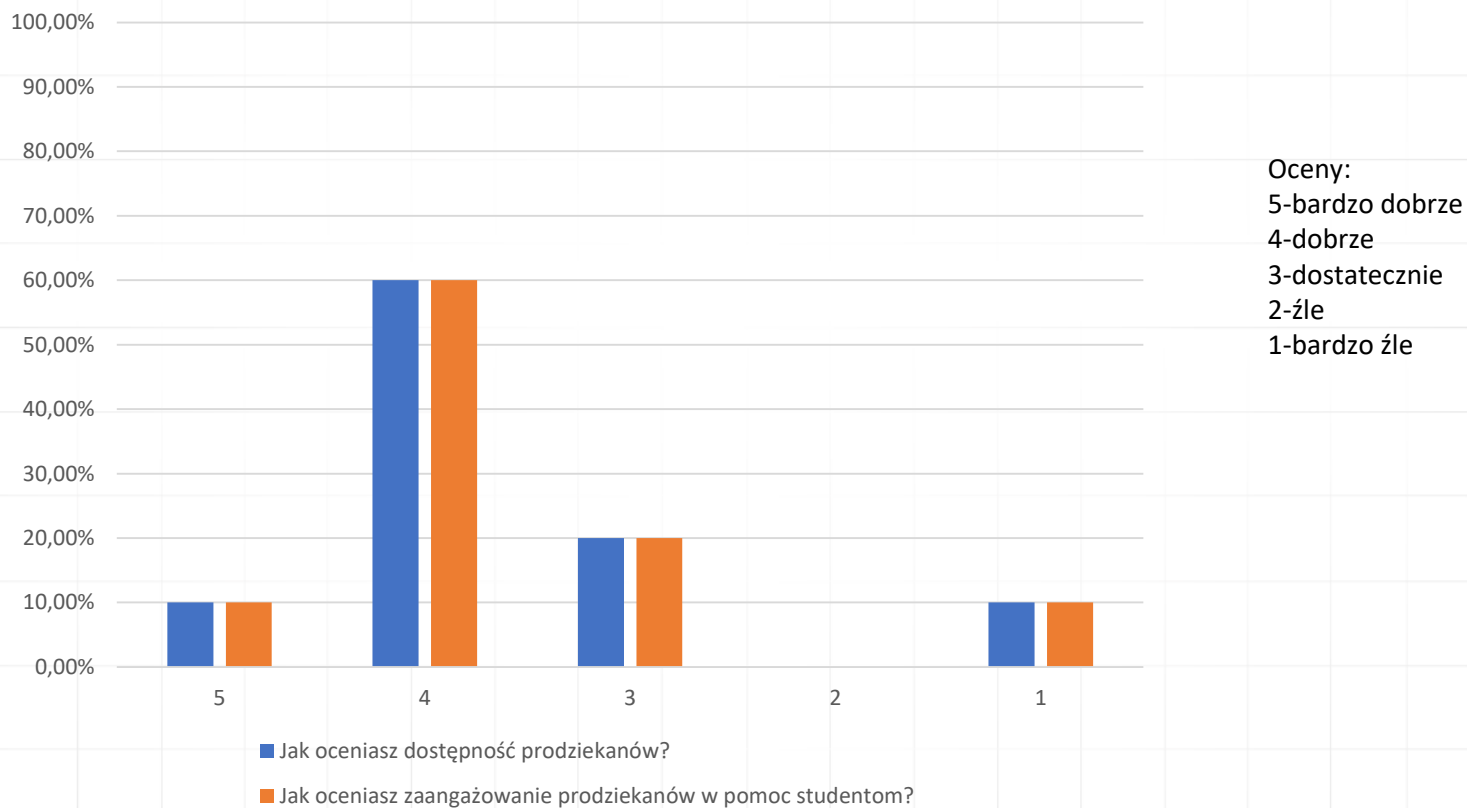

ANKIETOWE BADANIE JAKOŚCI PRACY DZIEKANATU W SEMESTRZE ZIMOWYM 2020/2021

Czy w stanie zagrożenia epidemicznego doświadczasz trudności w kontaktach z prodziekanami i pracownikami Wydziału?

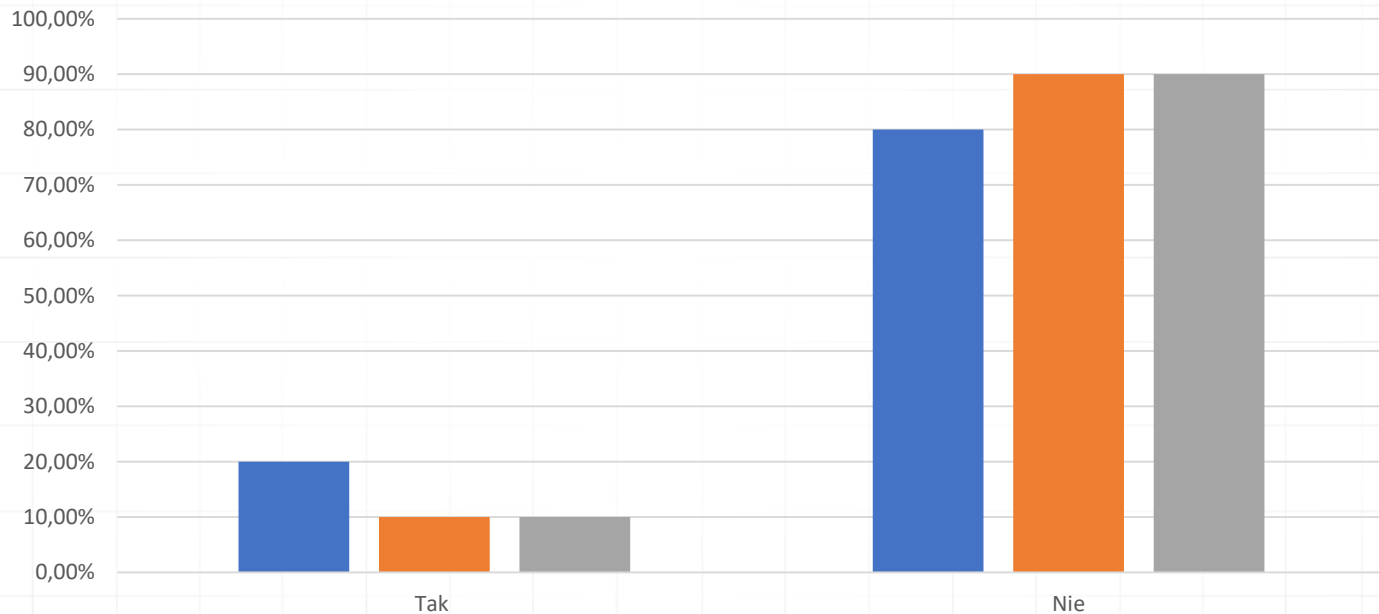

- Czy w stanie zagrożenia epidemicznego doświadczasz trudności w kontaktach z prodziekanami i pracownikami Wydziału?
- Czy w stanie zagrożenia epidemicznego częściej korzystasz z usług dziekanatu?
- Czy w stanie zagrożenia epidemicznego załatwianie spraw studenckich jest stresujące?

Wydział Elektryczny
KIERUNEK STUDIÓW ELEKTROTECHNIKA - STUDIA NIESTACJONARNE

ANKIETOWE BADANIE JAKOŚCI PRACY DZIEKANATU W SEMESTRZE ZIMOWYM 2020/2021

Jaką formę kontaktu z dziekanatem preferujesz, zdalną czy stacjonarną?

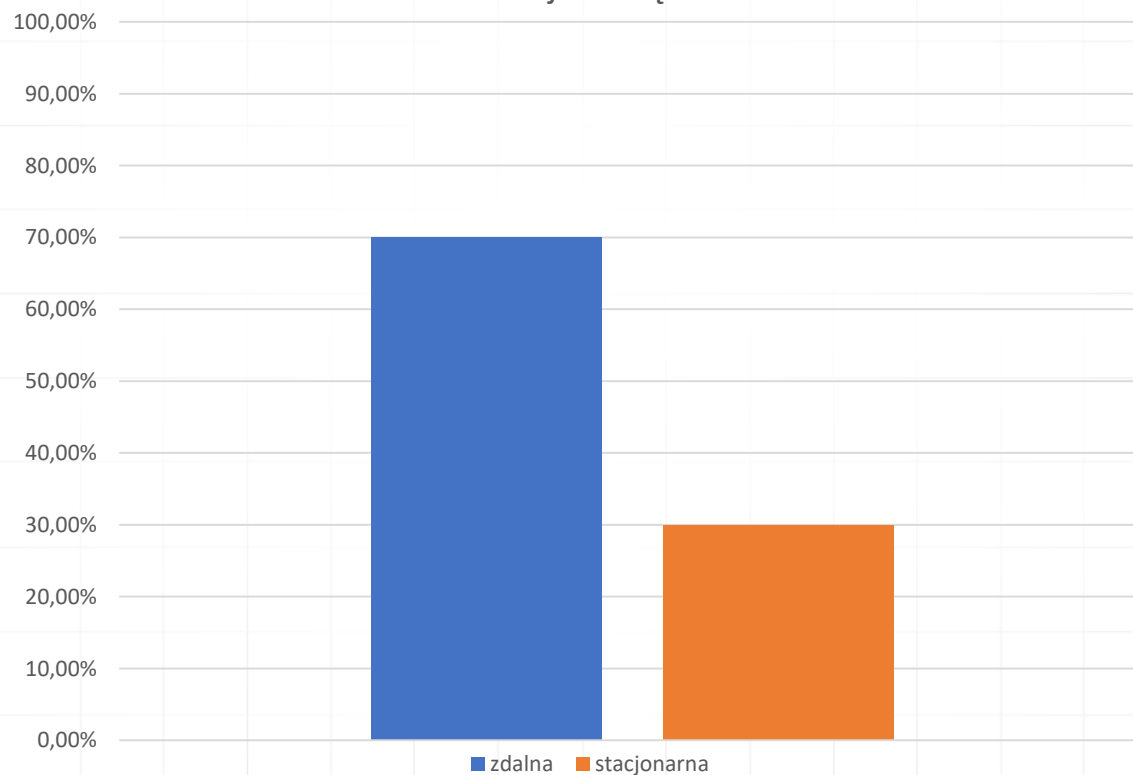

ANKIETOWE BADANIE JAKOŚCI PRACY DZIEKANATU W SEMESTRZE ZIMOWYM 2020/2021



Wydział Elektryczny
KIERUNEK STUDIÓW MECHATRONIKA/ELEKTROMECHATRONIKA

ANKIETOWE BADANIE JAKOŚCI PRACY DZIEKANATU W SEMESTRZE ZIMOWYM 2020/2021

Ocena pracy dziekanatu

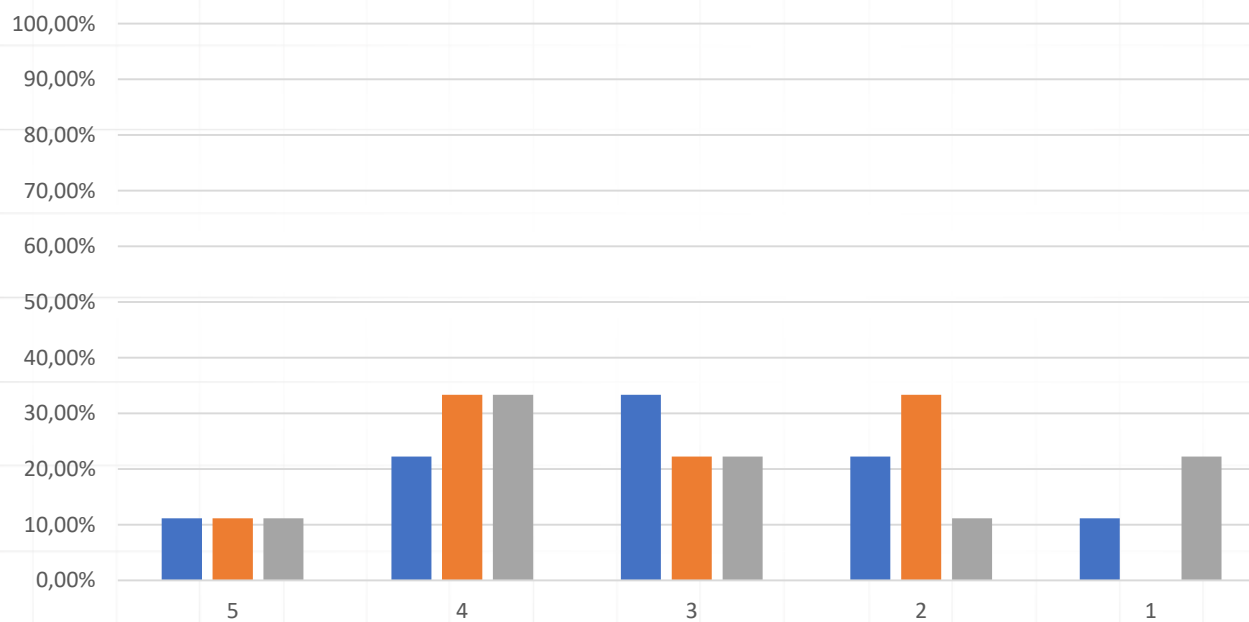

Oceny:
5-bardzo dobrze
4-dobrze
3-dostatecznie
2-źle
1-bardzo źle

- Jak oceniasz dostępność pracowników dziekanatu?
- Jak oceniasz sposób obsługi studenta przez pracowników dziekanatu?
- Jak oceniasz zaangażowanie pracowników dziekanatu w pomoc studentom?

ANKIETOWE BADANIE JAKOŚCI PRACY DZIEKANATU W SEMESTRZE ZIMOWYM 2020/2021

Jakość uzyskanej informacji i dostęp do dokumentów?

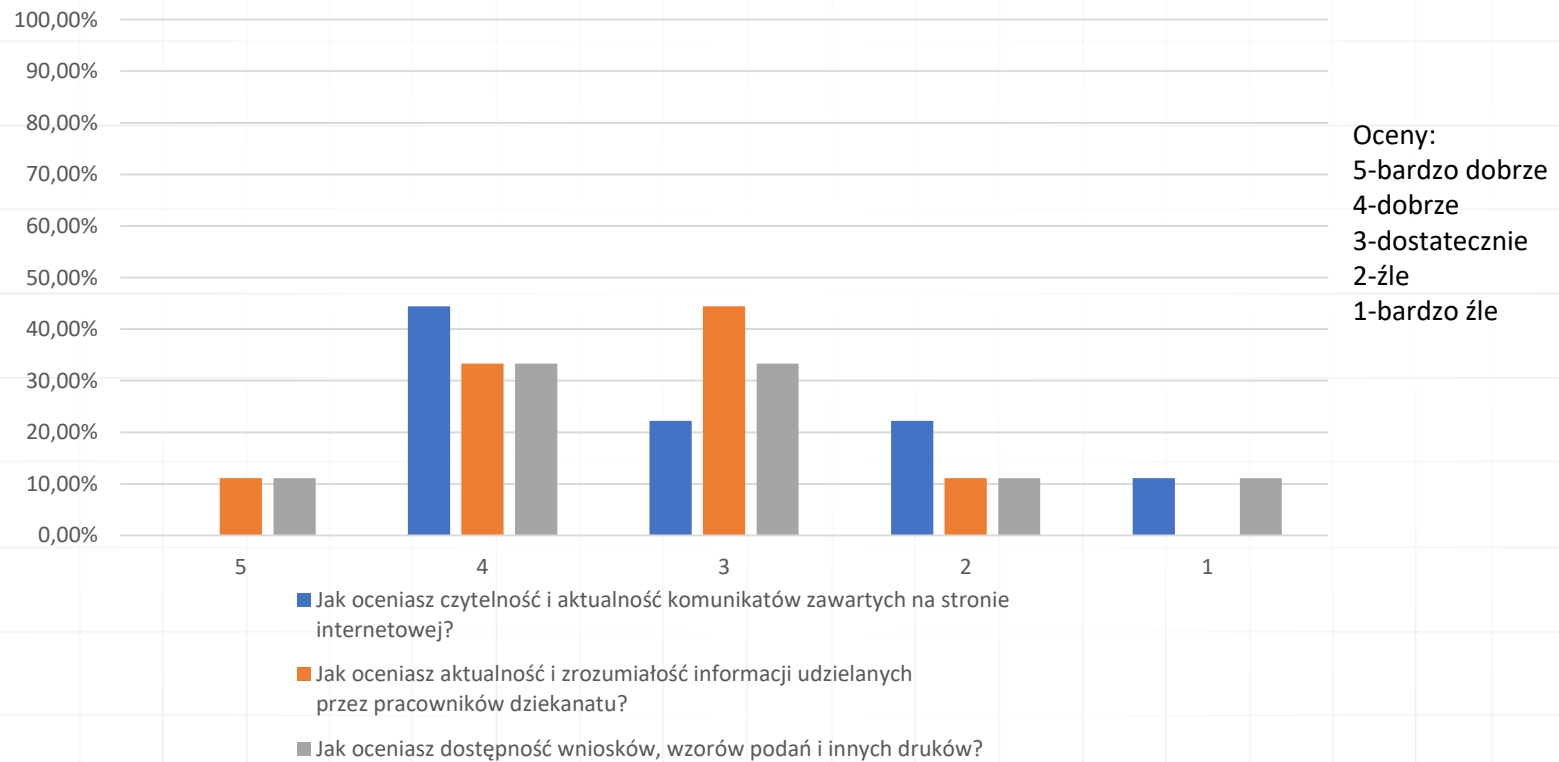

Wydział Elektryczny
KIERUNEK STUDIÓW MECHATRONIKA/ELEKTROMECHATRONIKA

ANKIETOWE BADANIE JAKOŚCI PRACY DZIEKANATU W SEMESTRZE ZIMOWYM 2020/2021

Ocena jakości obsługi studentów przez prodziekanów

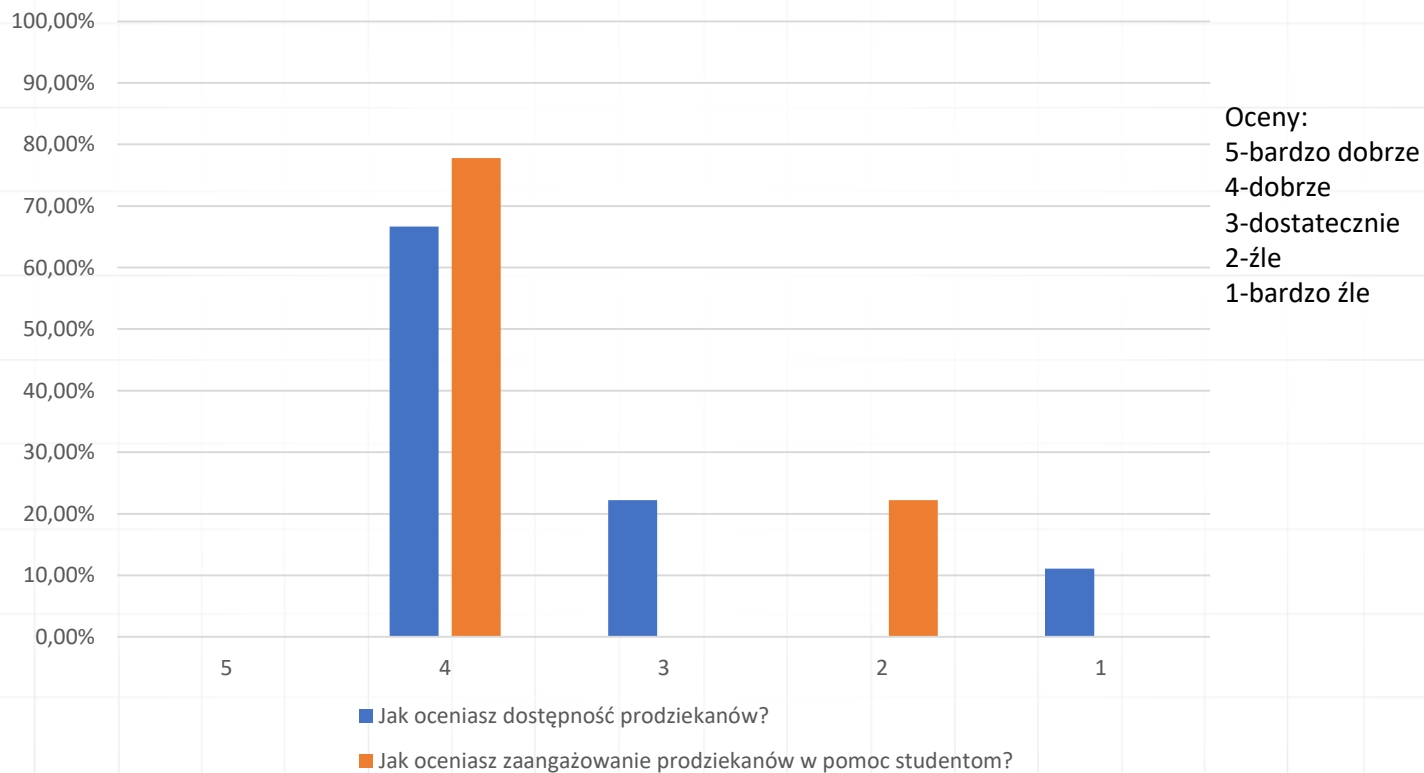

ANKIETOWE BADANIE JAKOŚCI PRACY DZIEKANATU W SEMESTRZE ZIMOWYM 2020/2021

Czy w stanie zagrożenia epidemicznego doświadczasz trudności w kontaktach z prodziekanami i pracownikami Wydziału?

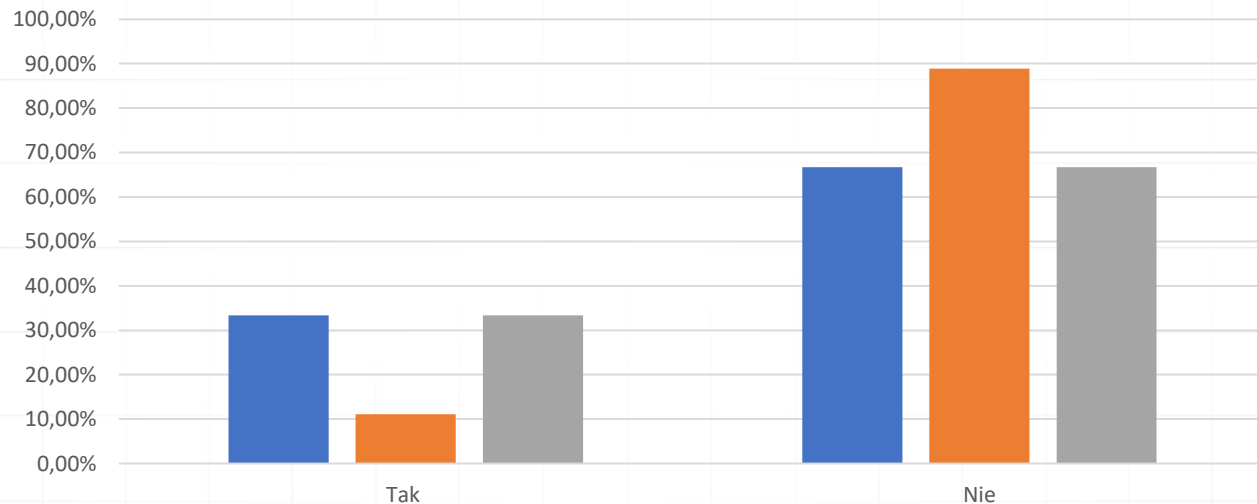

- Czy w stanie zagrożenia epidemicznego doświadczasz trudności w kontaktach z prodziekanami i pracownikami Wydziału?
- Czy w stanie zagrożenia epidemicznego częściej korzystasz z usług dziekanatu?
- Czy w stanie zagrożenia epidemicznego załatwianie spraw studenckich jest stresujące?

ANKIETOWE BADANIE JAKOŚCI PRACY DZIEKANATU W SEMESTRZE ZIMOWYM 2020/2021

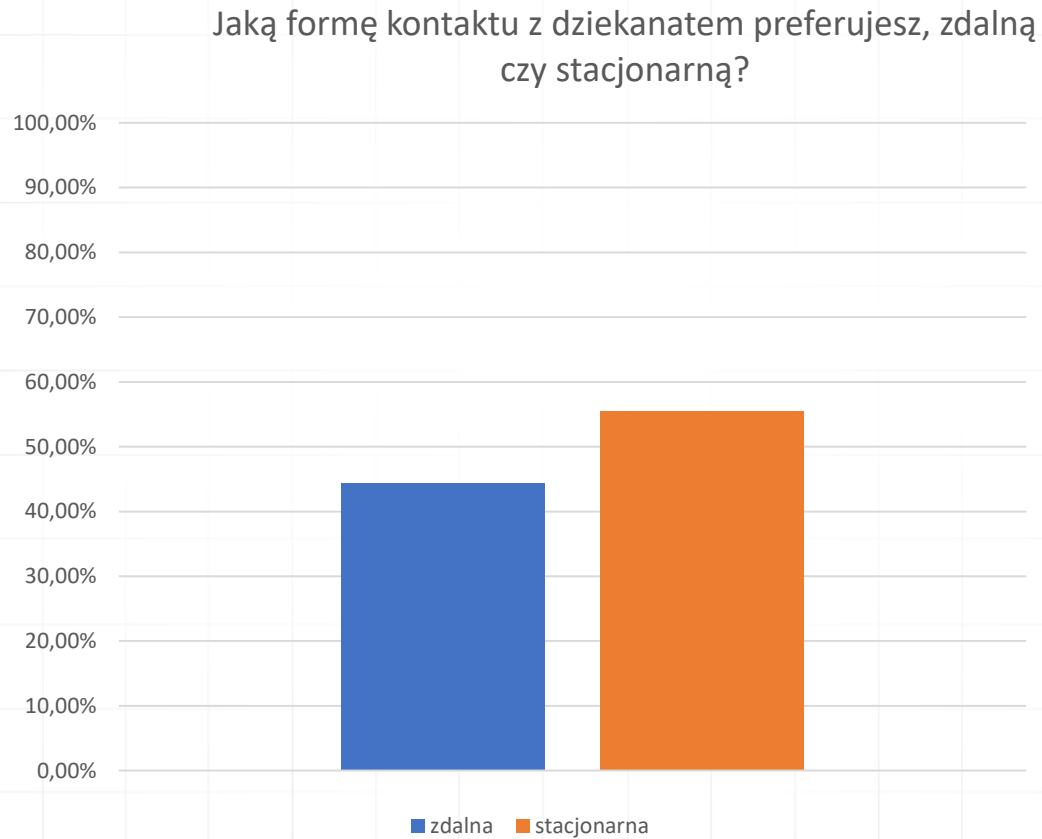

**Wyniki ankietowego badania opinii
pracodawców dotyczące przebiegu praktyk
zawodowych w roku akademickim 2019/2020**

Wydział Elektryczny

ANKIETOWE BADANIE OPINII PRACODAWCÓW DOTYCZĄCE PRZEBIEGU PRAKTYK ZAWODOWYCH
W ROKU AKADEMICKIM 2019/2020

Jaką formą współpracy z Wydziałem Elektrycznym
Politechniki Wrocławskiej jesteście Państwo
zainteresowani?

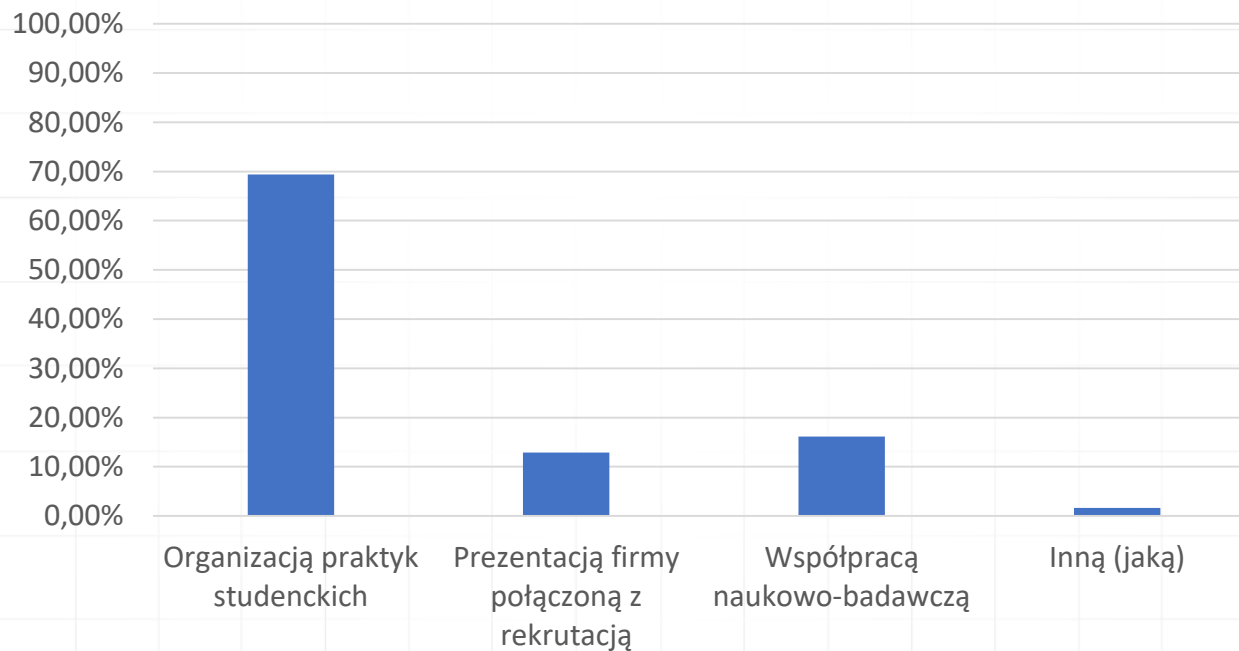

Wydział Elektryczny

ANKIETOWE BADANIE OPINII PRACODAWCÓW DOTYCZĄCE PRZEBIEGU PRAKTYK ZAWODOWYCH
W ROKU AKADEMICKIM 2019/2020

Czy organizacja praktyki wymagała od Państwa dużego zaangażowania ?

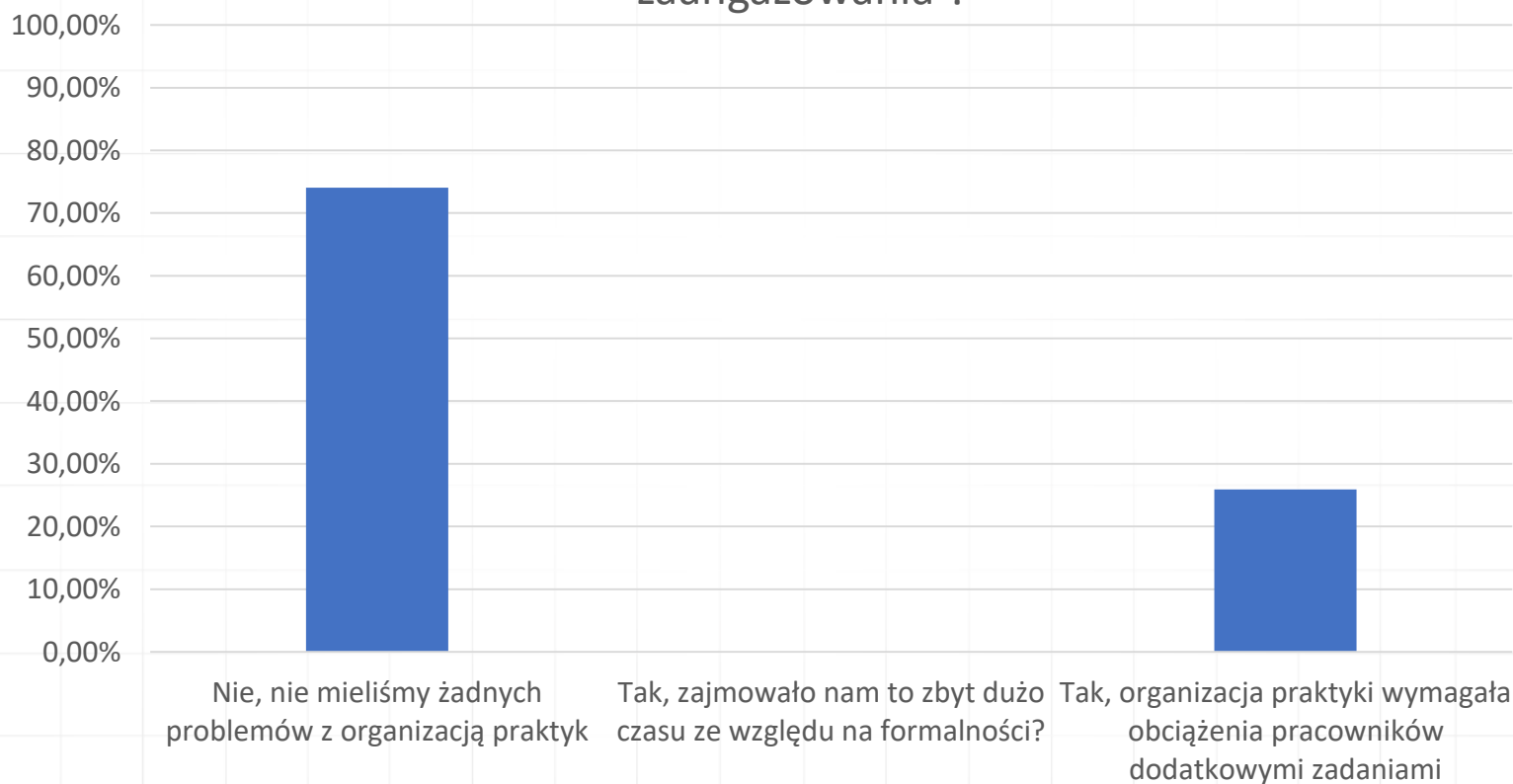

Wydział Elektryczny

ANKIETOWE BADANIE OPINII PRACODAWCÓW DOTYCZĄCE PRZEBIEGU PRAKTYK ZAWODOWYCH
W ROKU AKADEMICKIM 2019/2020

Czy czas praktyki był odpowiedni?



Wydział Elektryczny

ANKIETOWE BADANIE OPINII PRACODAWCÓW DOTYCZĄCE PRZEBIEGU PRAKTYK ZAWODOWYCH W ROKU AKADEMICKIM 2019/2020

Czy skierowany do Państwa student spełnił Państwa oczekiwania
w zakresie wiedzy teoretycznej?
Czy student posiadał odpowiednie umiejętności niezbędne do realizacji powierzonych
mu zadań?

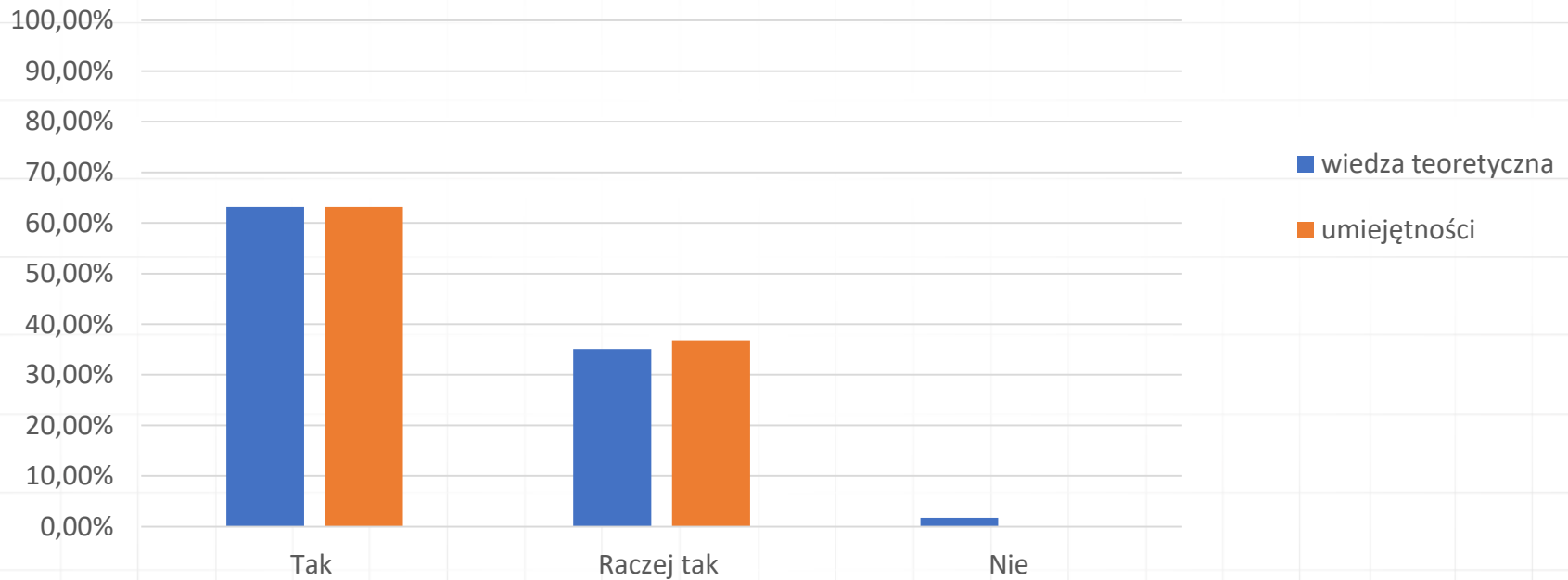

Wydział Elektryczny

ANKIETOWE BADANIE OPINII PRACODAWCÓW DOTYCZĄCE PRZEBIEGU PRAKTYK ZAWODOWYCH W ROKU AKADEMICKIM 2019/2020

W jakim stopniu student był zaangażowany
w realizację praktyki?

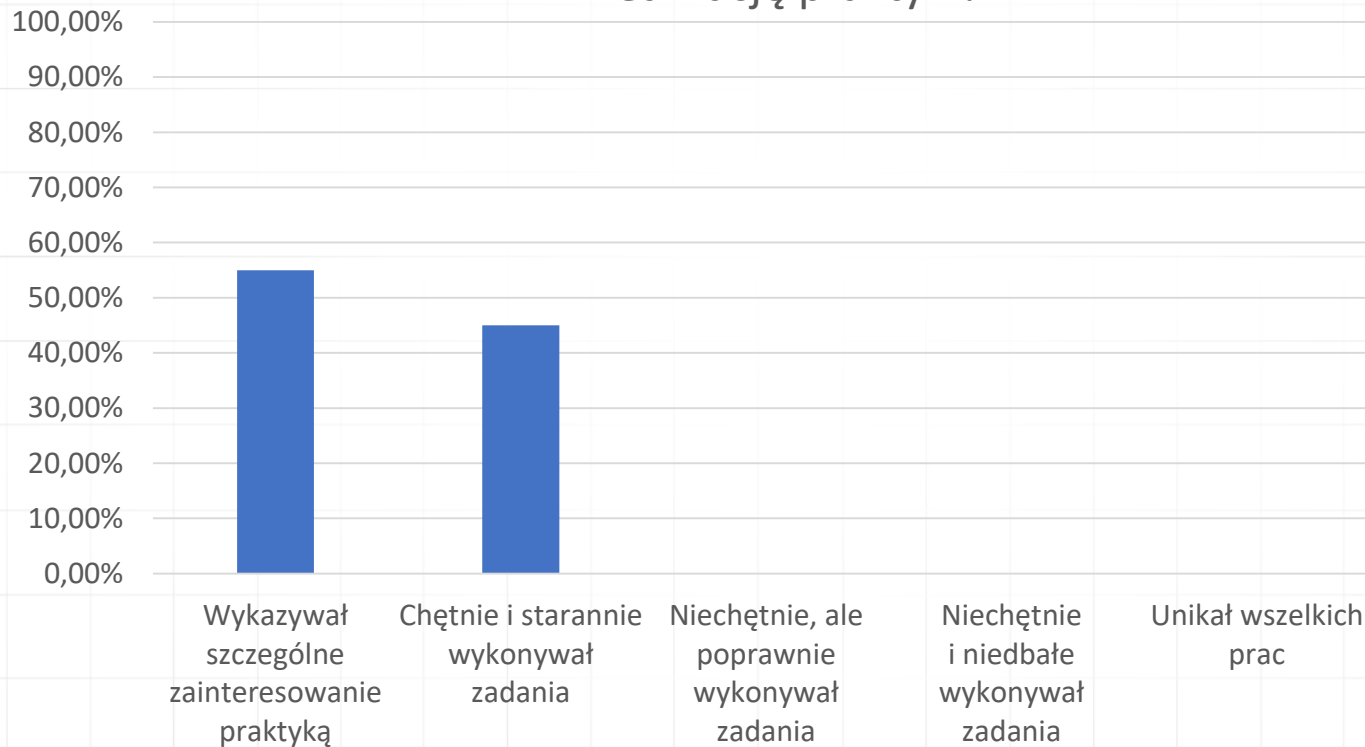

Wydział Elektryczny

ANKIETOWE BADANIE OPINII PRACODAWCÓW DOTYCZĄCE PRZEBIEGU PRAKTYK ZAWODOWYCH
W ROKU AKADEMICKIM 2019/2020

Czy student podczas praktyki wykazywał umiejętności pracy w zespole?

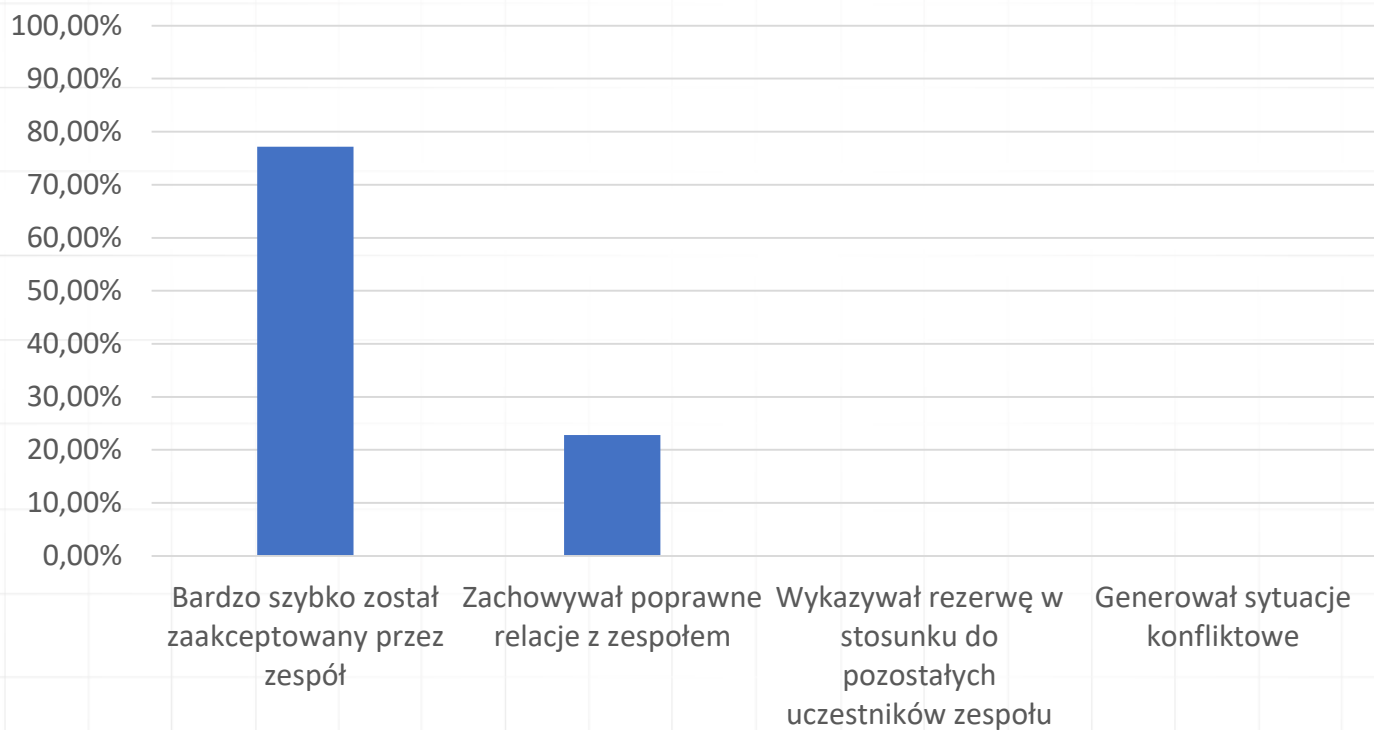

Wydział Elektryczny

ANKIETOWE BADANIE OPINII PRACODAWCÓW DOTYCZĄCE PRZEBIEGU PRAKTYK ZAWODOWYCH
W ROKU AKADEMICKIM 2019/2020

Czy student podczas praktyki wykazywał się wysoką kulturą osobistą?

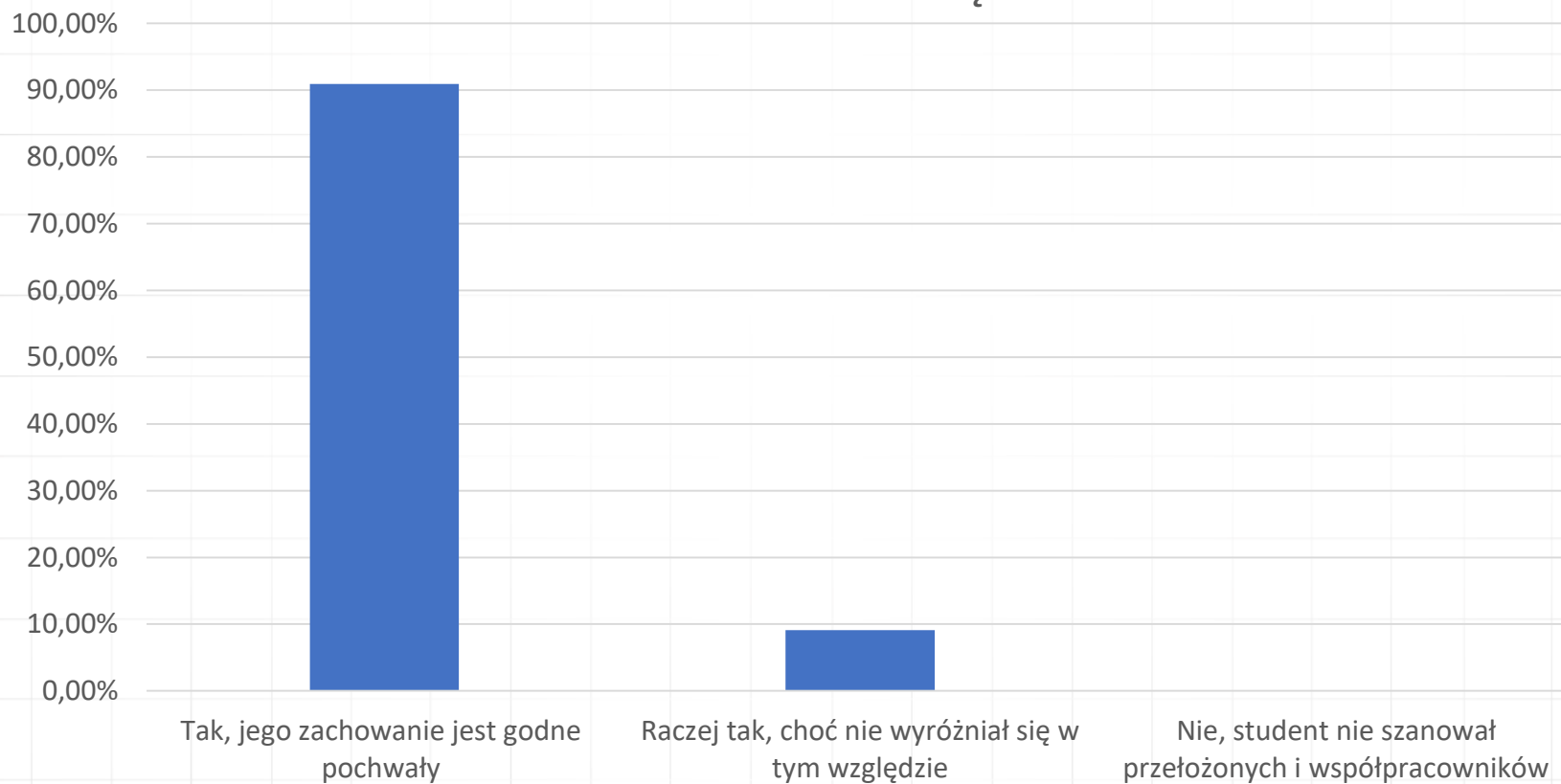

Wydział Elektryczny

ANKIETOWE BADANIE OPINII PRACODAWCÓW DOTYCZĄCE PRZEBIEGU PRAKTYK ZAWODOWYCH W ROKU AKADEMICKIM 2019/2020

Czy uważacie Państwo, że student jest odpowiednio przygotowany do wejścia na rynek pracy w zakresie:

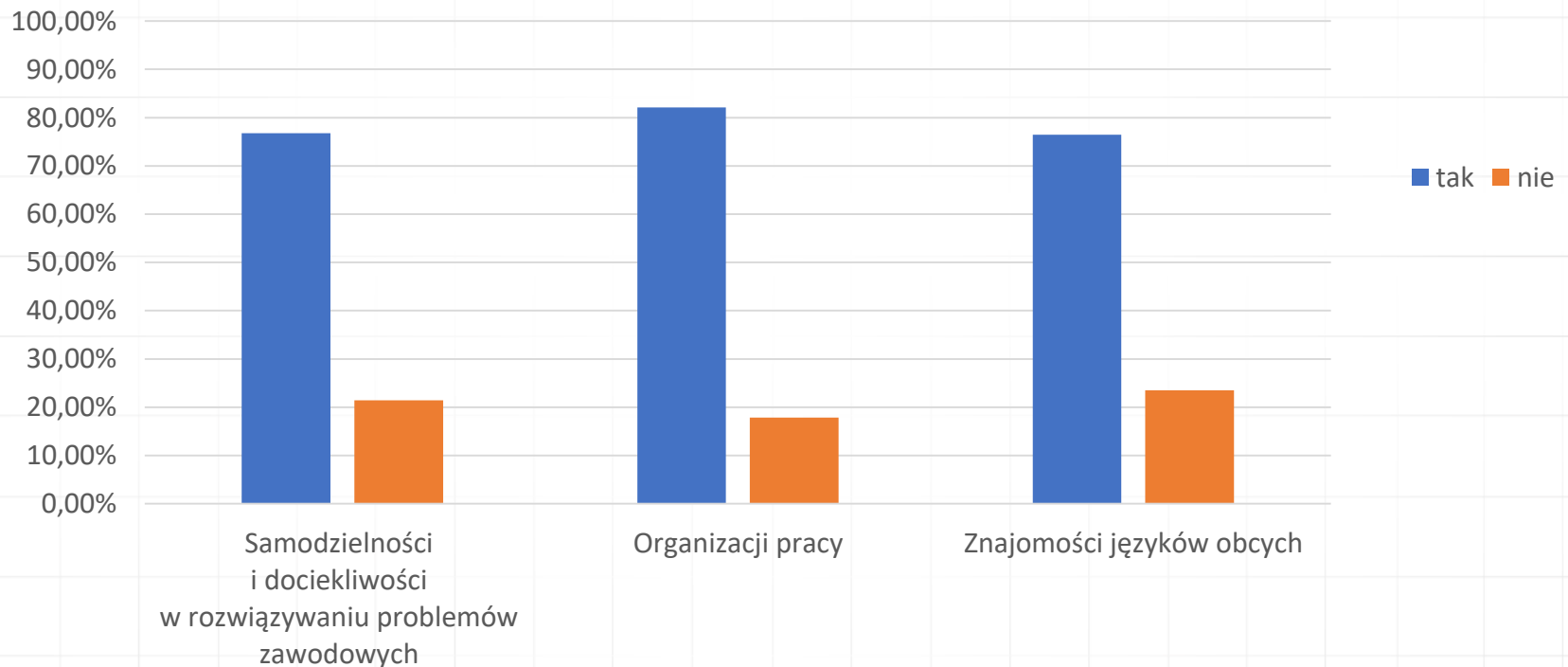

Wydział Elektryczny

ANKIETOWE BADANIE OPINII PRACODAWCÓW DOTYCZĄCE PRZEBIEGU PRAKTYK ZAWODOWYCH
W ROKU AKADEMICKIM 2019/2020

Czy są Państwo zainteresowani zatrudnieniem
studenta, który odbył
u Państwa praktykę?

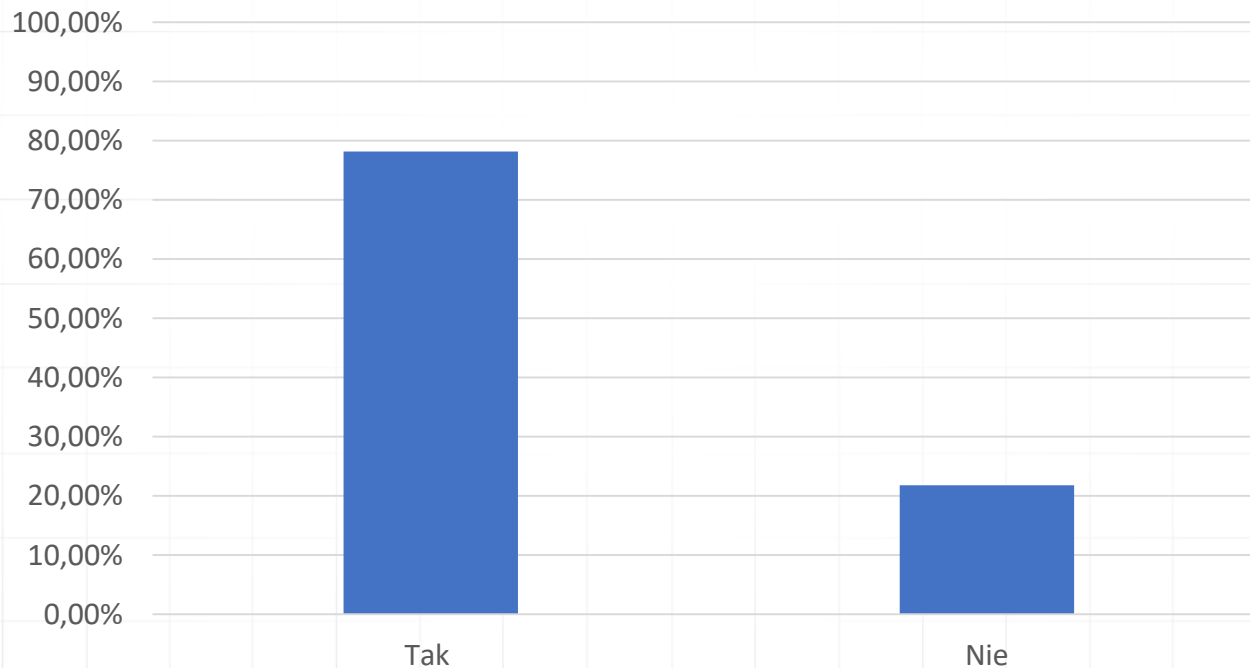

Wydział Elektryczny

ANKIETOWE BADANIE OPINII PRACODAWCÓW DOTYCZĄCE PRZEBIEGU PRAKTYK ZAWODOWYCH
W ROKU AKADEMICKIM 2019/2020

Czy są Państwo zainteresowani podjęciem
współpracy z Wydziałem Elektrycznym Politechniki
Wrocławskiej w zakresie realizacji prac
dyplomowych?

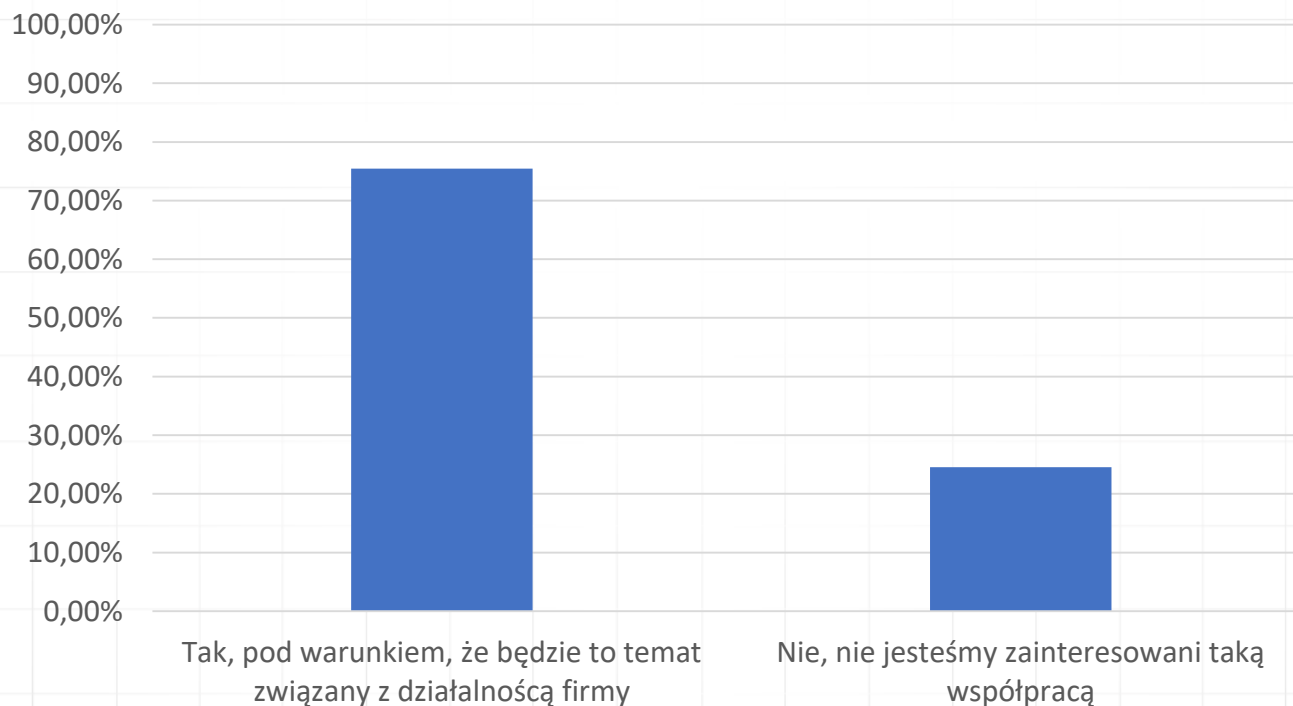

**Ankietowe badanie opinii absolwentów,
semestr letni 2019/2020 i semestr zimowy
2020/2021**

Wydział Elektryczny

ANKIETOWE BADANIE OPINII ABSOLWENTÓW, SEMESTR LETNI 2019/2020 I SEMESTR ZIMOWY 2020/2021

Semestr letni 2019/2020

Jak Pan/Pani ocenia wartość merytoryczną zajęć odbytych na studiach?

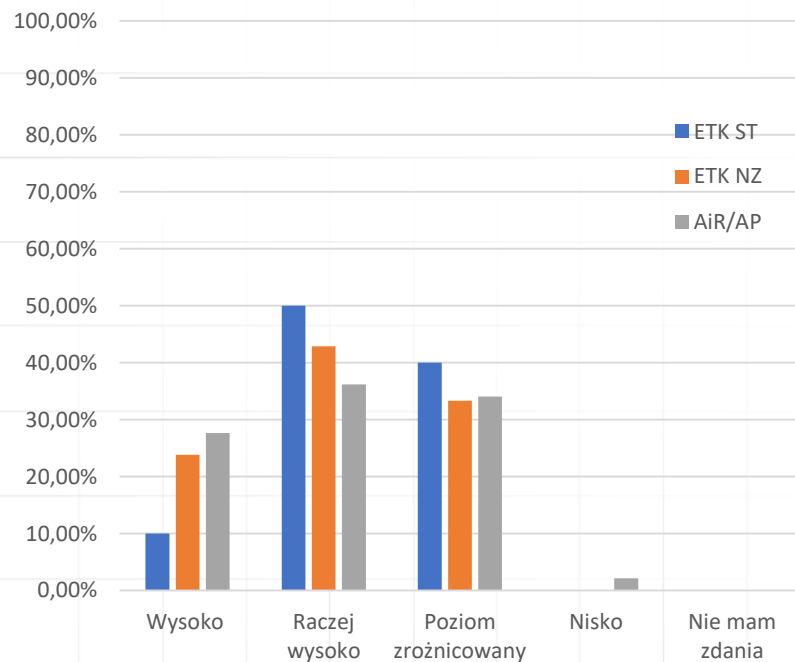

Semestr zimowy 2020/2021

Jak Pan/Pani ocenia wartość merytoryczną zajęć odbytych na studiach?

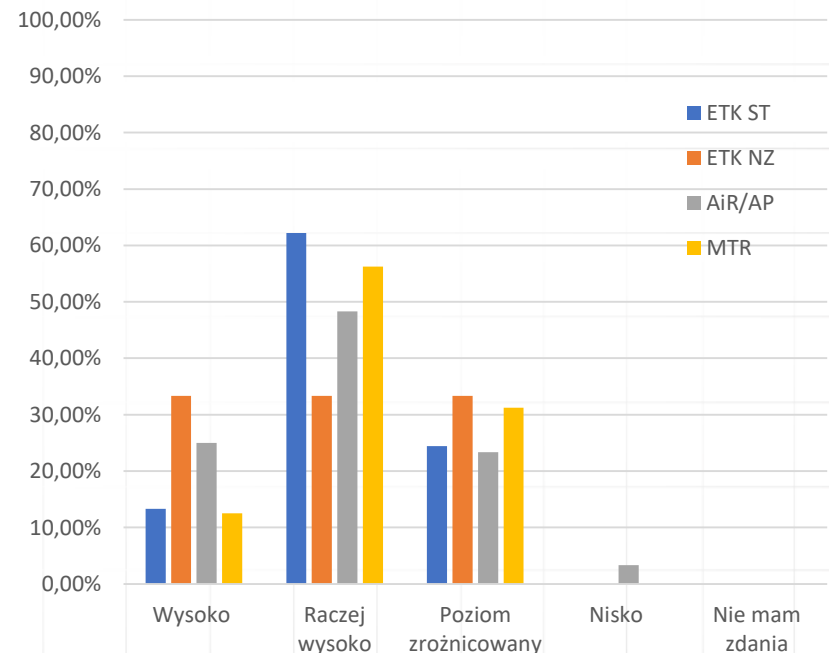

Wydział Elektryczny

ANKIETOWE BADANIE OPINII ABSOLWENTÓW, SEMESTR LETNI 2019/2020 I SEMESTR ZIMOWY 2020/2021

Semestr letni 2019/2020

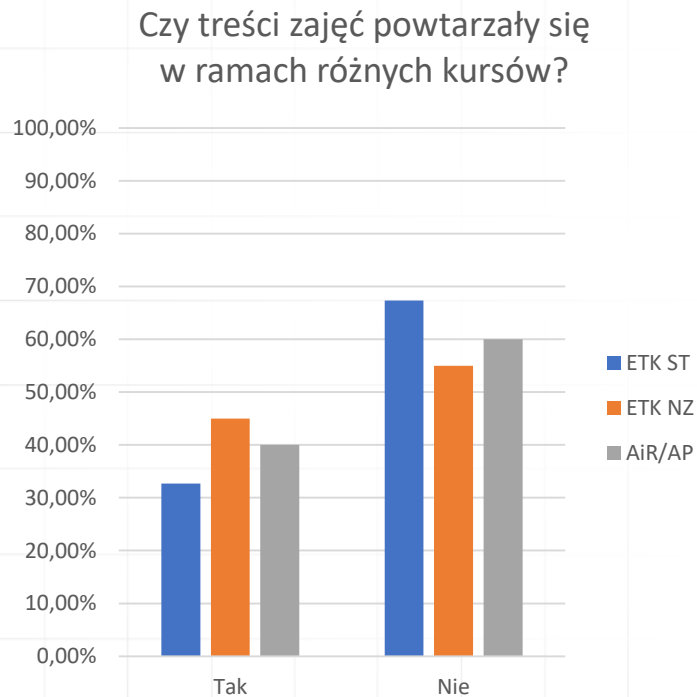

Semestr zimowy 2020/2021

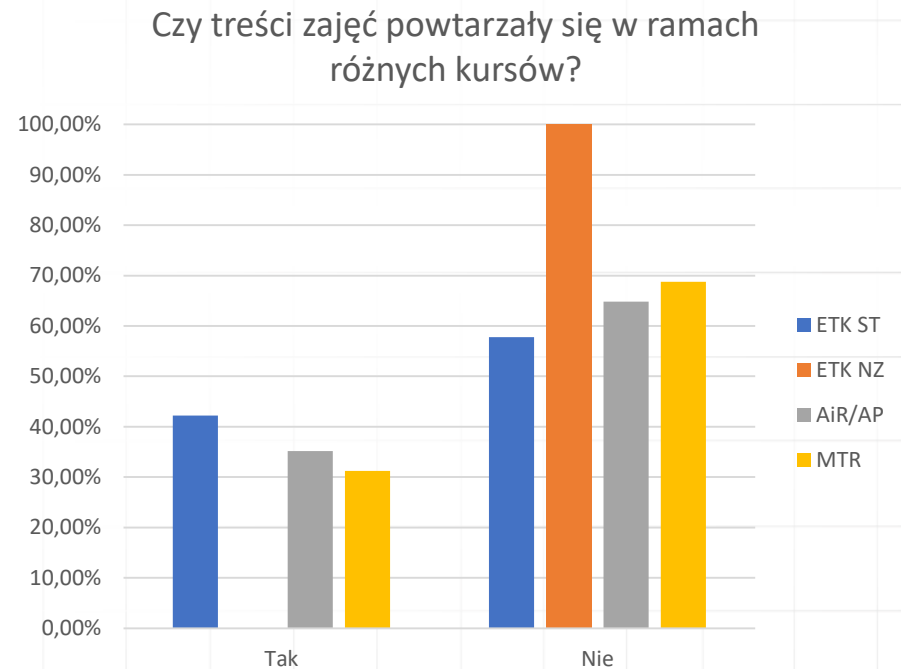

Wydział Elektryczny

ANKIETOWE BADANIE OPINII ABSOLWENTÓW, SEMESTR LETNI 2019/2020 I SEMESTR ZIMOWY 2020/2021

Semestr letni 2019/2020

Jak ocenia Pan/Pani przejrzystość i obiektywizm stawianych wymagań i ocen?

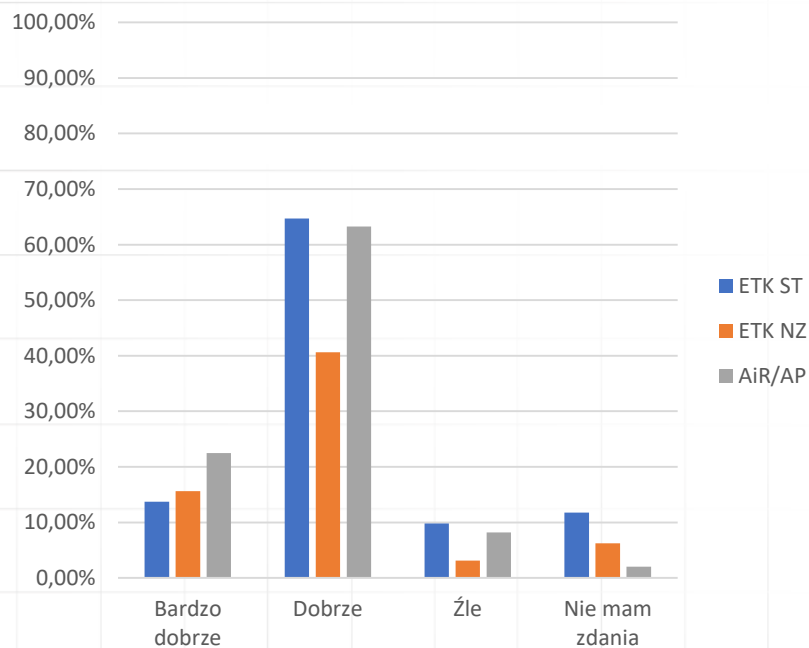

Semestr zimowy 2020/2021

Jak ocenia Pan/Pani przejrzystość i obiektywizm stawianych wymagań i ocen?

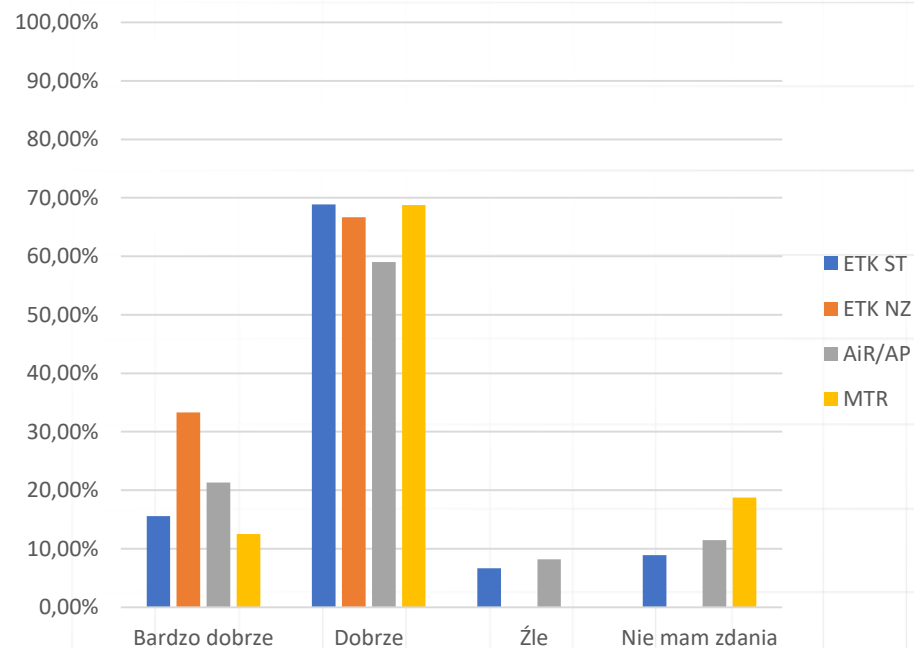

Wydział Elektryczny

ANKIETOWE BADANIE OPINII ABSOLWENTÓW, SEMESTR LETNI 2019/2020 I SEMESTR ZIMOWY 2020/2021

Semestr letni 2019/2020

Jak ocenia Pan/Pani dostępność nauczycieli poza zajęciami, w tym podczas godzin konsultacji?

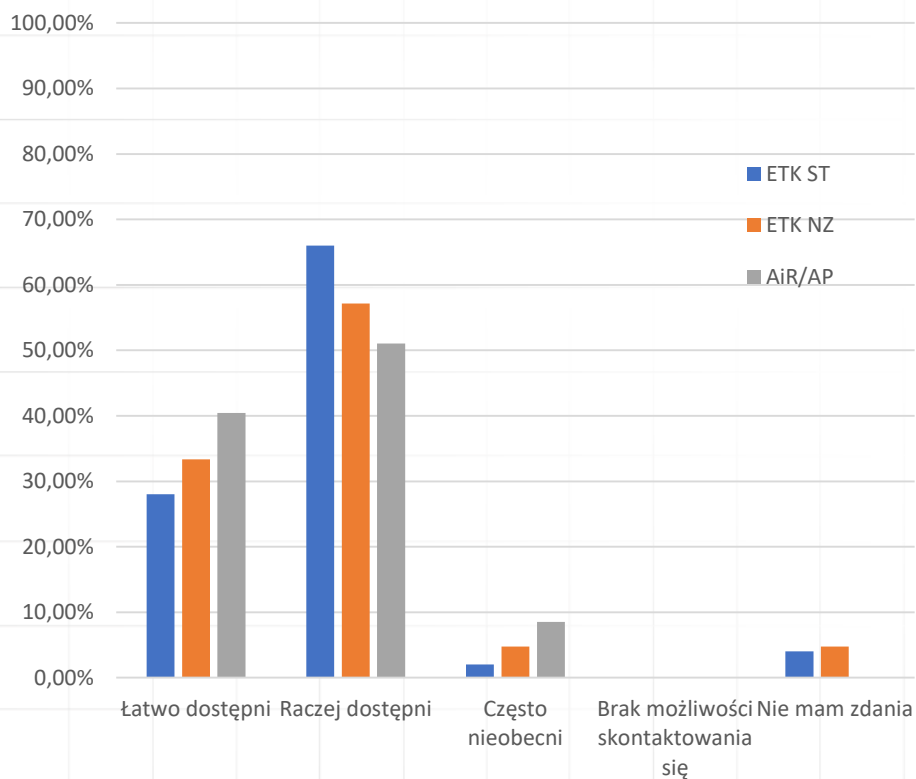

Semestr zimowy 2020/2021

Jak ocenia Pan/Pani dostępność nauczycieli poza zajęciami, w tym podczas godzin konsultacji?

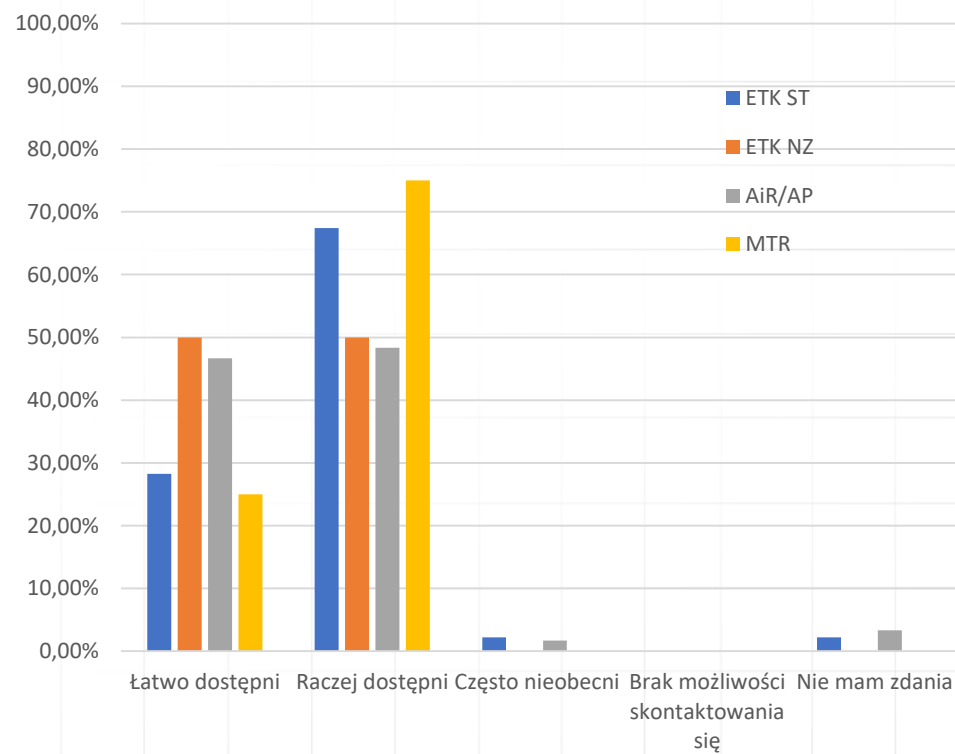

Wydział Elektryczny

ANKIETOWE BADANIE OPINII ABSOLWENTÓW, SEMESTR LETNI 2019/2020 I SEMESTR ZIMOWY 2020/2021

Semestr letni 2019/2020

Czy uczestniczył/a Pan /Pani w wymianie międzynarodowej?

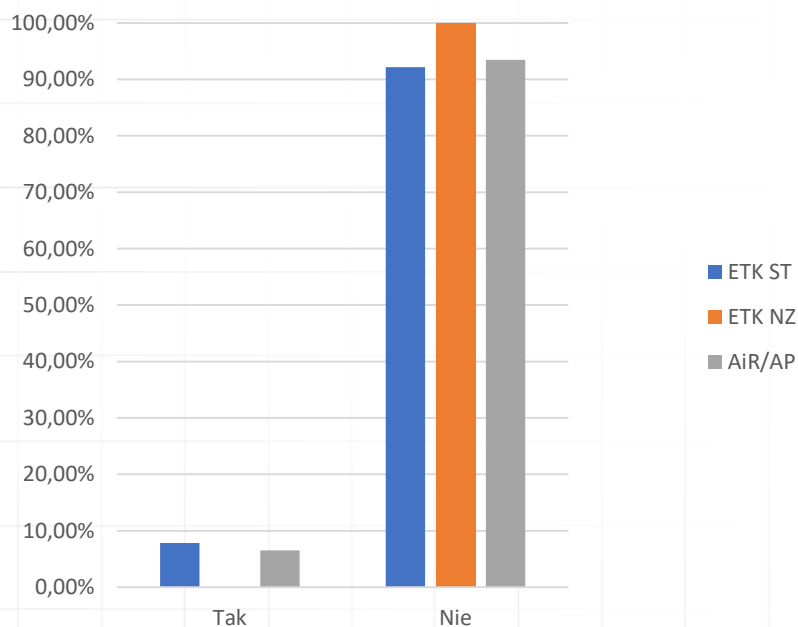

Semestr zimowy 2020/2021

Czy uczestniczył/a Pan /Pani w wymianie międzynarodowej?

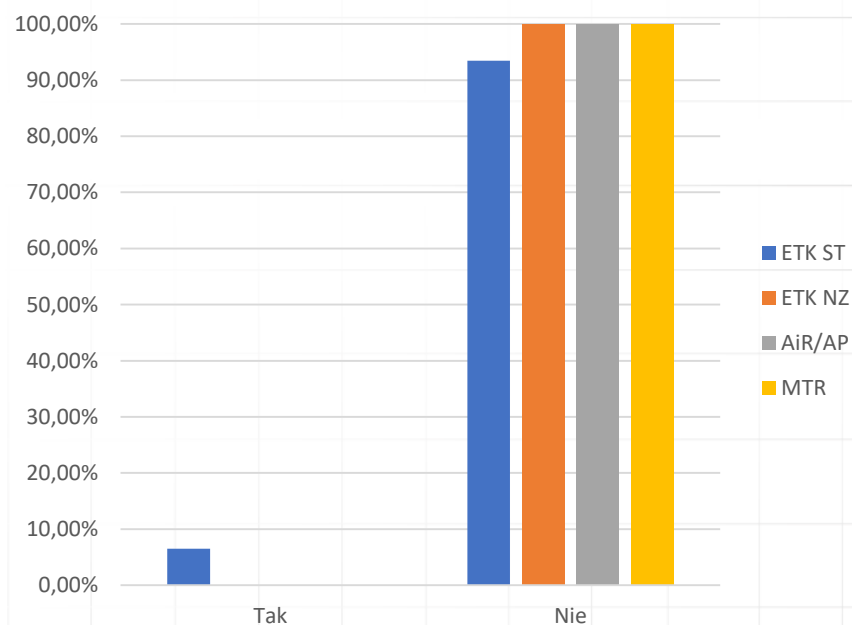

Wydział Elektryczny

ANKIETOWE BADANIE OPINII ABSOLWENTÓW, SEMESTR LETNI 2019/2020 I SEMESTR ZIMOWY 2020/2021

Semestr letni 2019/2020

Czy Pana/Pani zdaniem wyposażenie laboratoriów, sal dydaktycznych było odpowiednie?

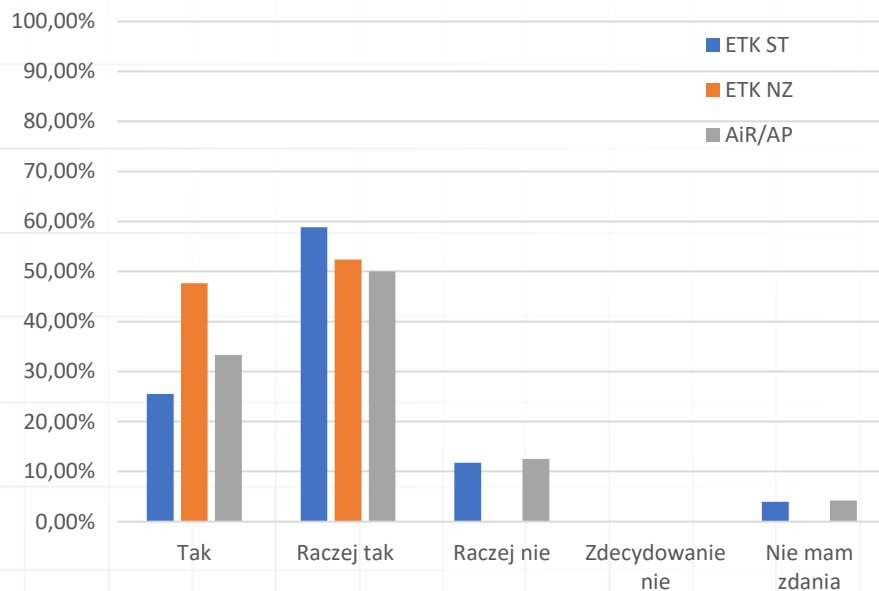

Semestr zimowy 2020/2021

Czy Pana/Pani zdaniem wyposażenie laboratoriów, sal dydaktycznych było odpowiednie?

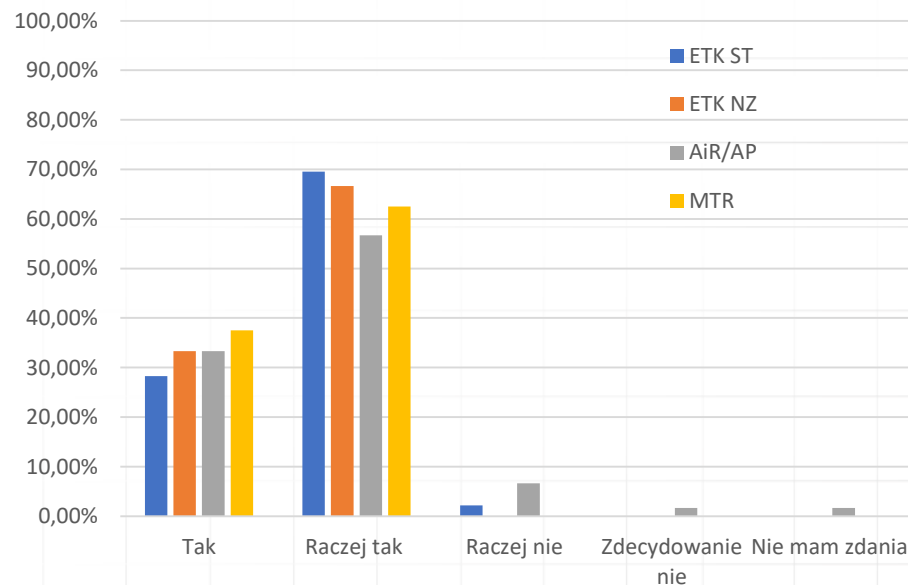

Wydział Elektryczny

ANKIETOWE BADANIE OPINII ABSOLWENTÓW, SEMESTR LETNI 2019/2020 I SEMESTR ZIMOWY 2020/2021

Semestr letni 2019/2020

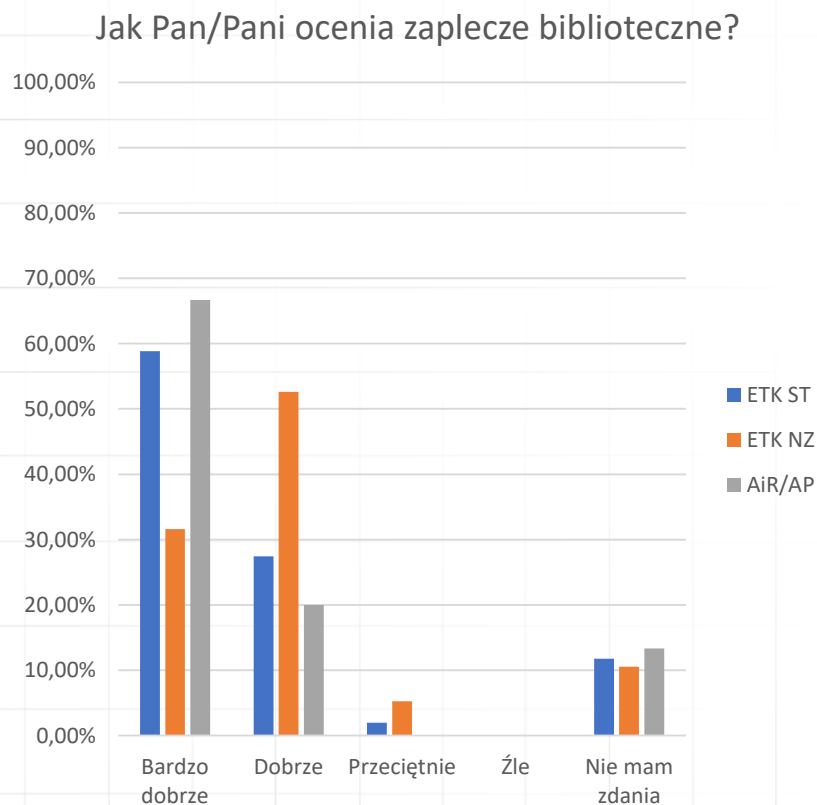

Semestr zimowy 2020/2021

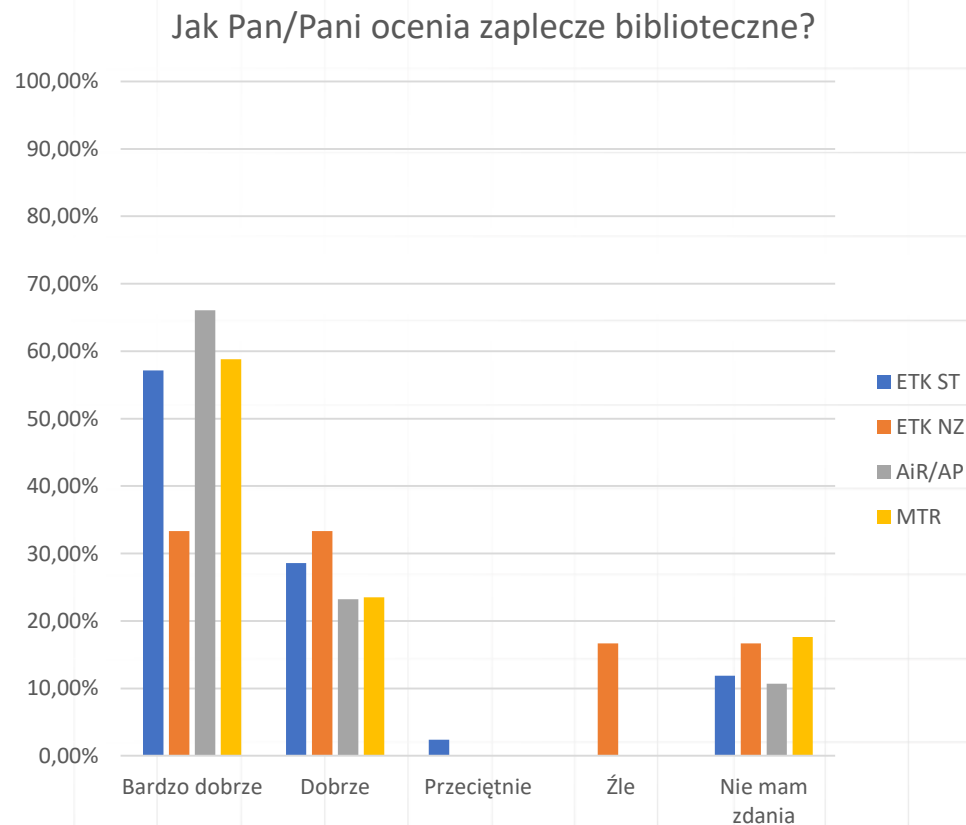

Wydział Elektryczny

ANKIETOWE BADANIE OPINII ABSOLWENTÓW, SEMESTR LETNI 2019/2020 I SEMESTR ZIMOWY 2020/2021

Semestr letni 2019/2020

Jak ocenia Pani/Pan pracę Dziekanatu Wydziału Elektrycznego?

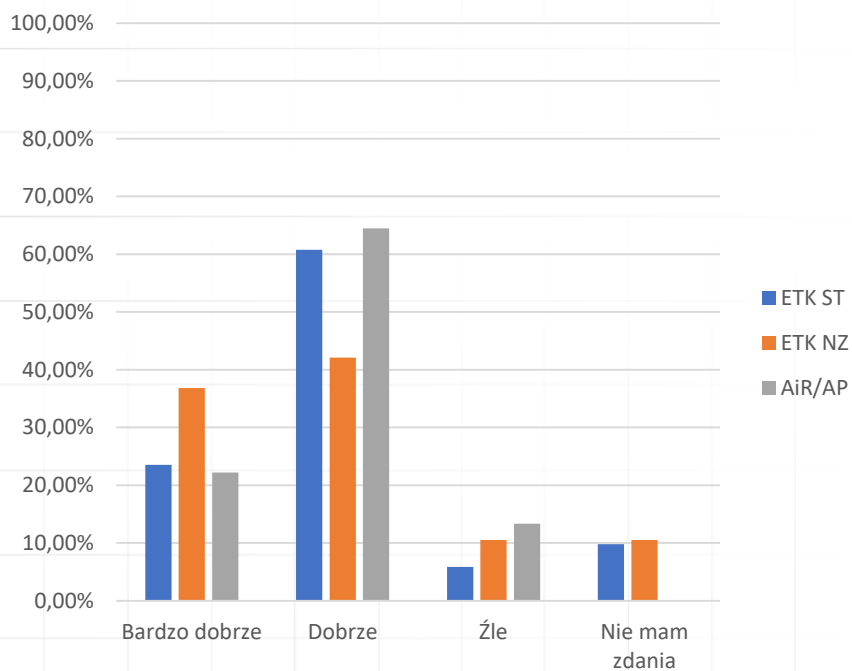

Semestr zimowy 2020/2021

Jak ocenia Pani/Pan pracę Dziekanatu Wydziału Elektrycznego?

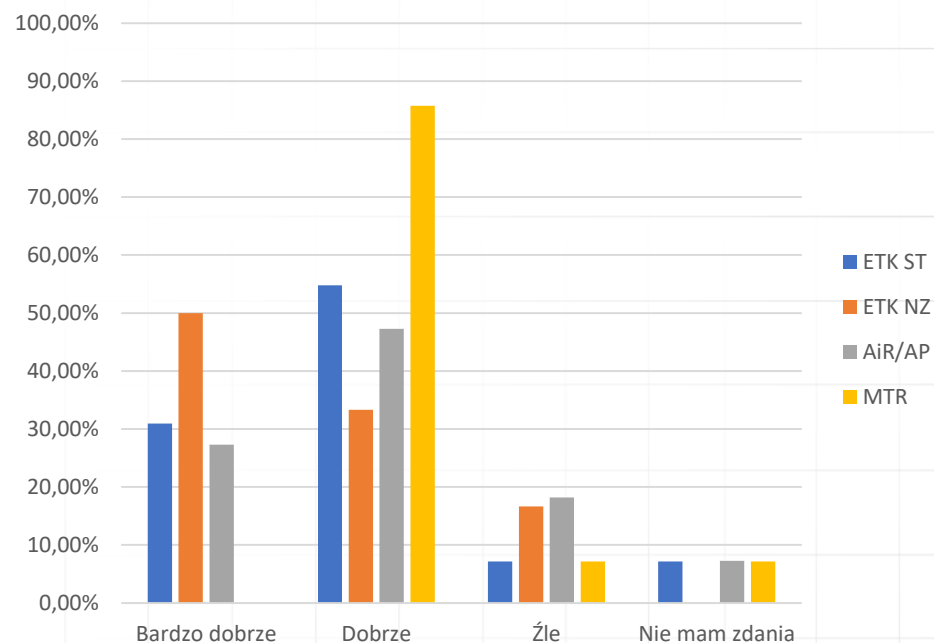

Wydział Elektryczny

ANKIETOWE BADANIE OPINII ABSOLWENTÓW, SEMESTR LETNI 2019/2020 I SEMESTR ZIMOWY 2020/2021

Semestr letni 2019/2020

Czy zdobywał/a Pan/Pani doświadczenie zawodowe w trakcie studiów?

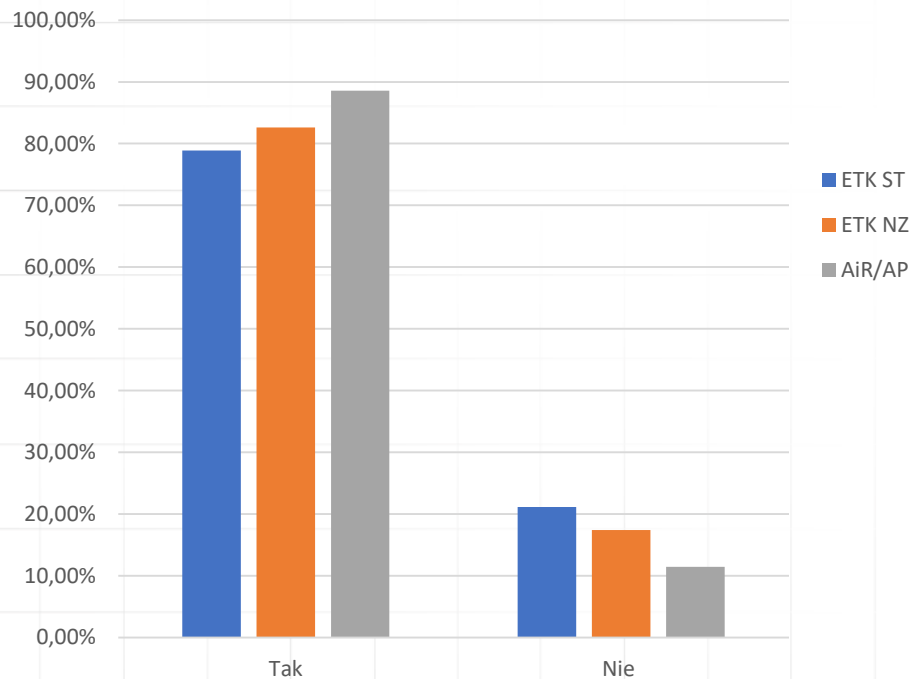

Semestr zimowy 2020/2021

Czy zdobywał/a Pan/Pani doświadczenie zawodowe w trakcie studiów?

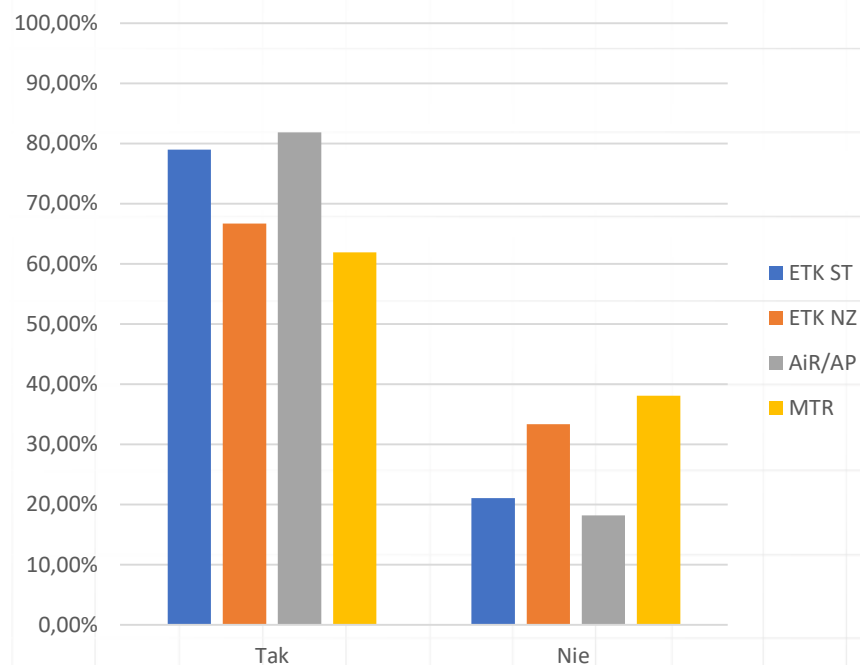

Wydział Elektryczny

ANKIETOWE BADANIE OPINII ABSOLWENTÓW, SEMESTR LETNI 2019/2020 I SEMESTR ZIMOWY 2020/2021

Semestr letni 2019/2020

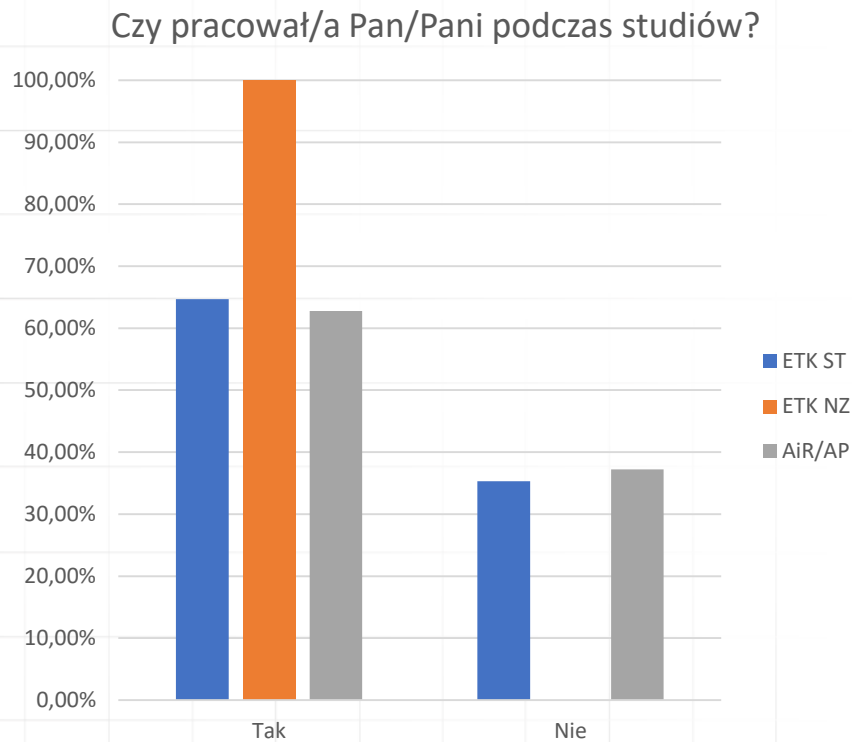

Semestr zimowy 2020/2021

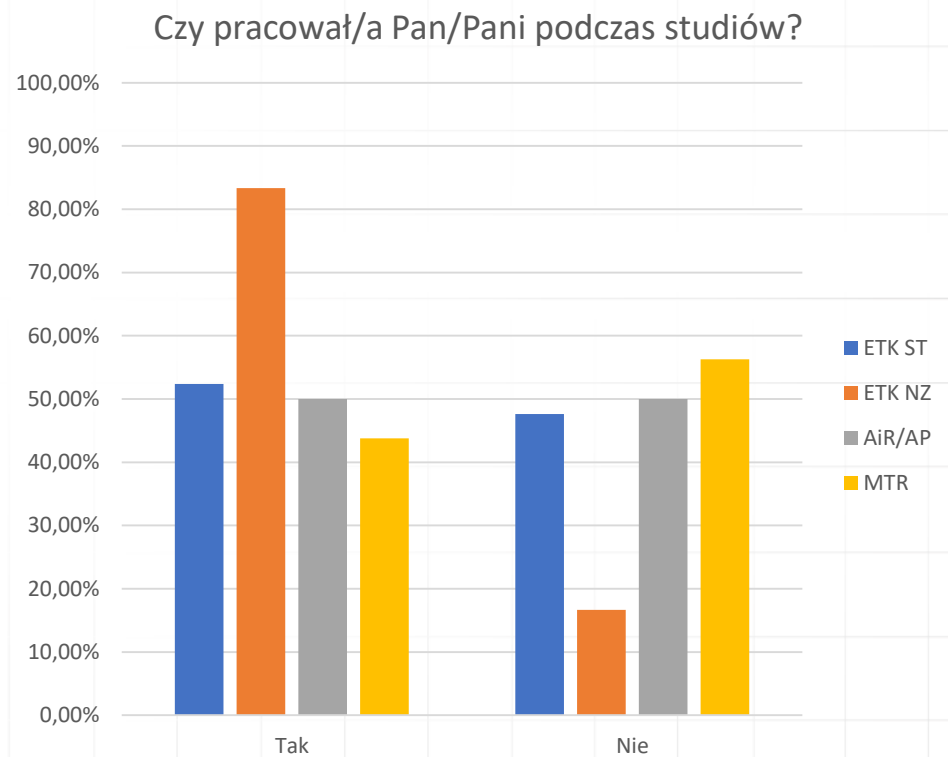

Wydział Elektryczny

ANKIETOWE BADANIE OPINII ABSOLWENTÓW, SEMESTR LETNI 2019/2020 I SEMESTR ZIMOWY 2020/2021

Semestr letni 2019/2020

Jeśli pracował/a Pan/Pani podczas studiów, to w jaki sposób poszukiwał/a Pan/Pani pracy?

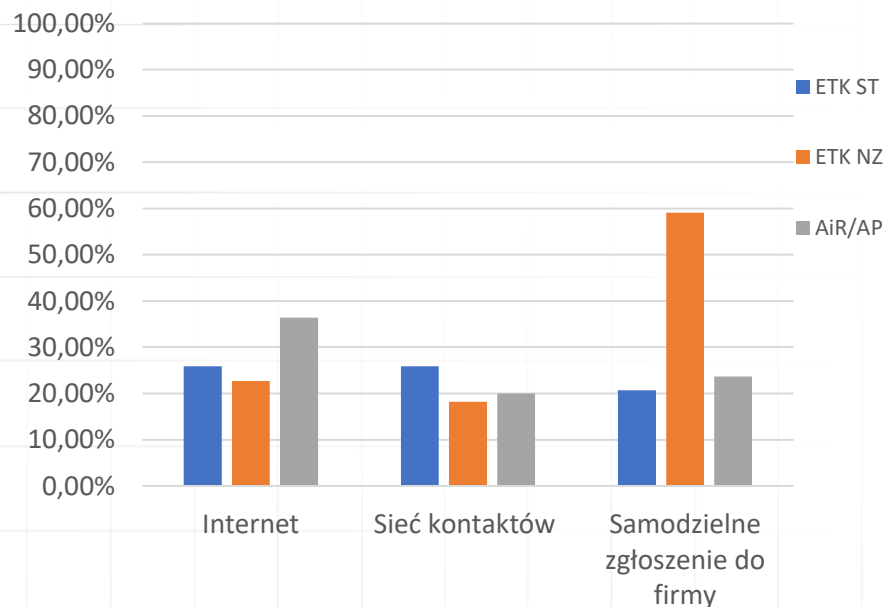

Semestr zimowy 2020/2021

Jeśli pracował/a Pan/Pani podczas studiów, to w jaki sposób poszukiwał/a Pan/Pani pracy?

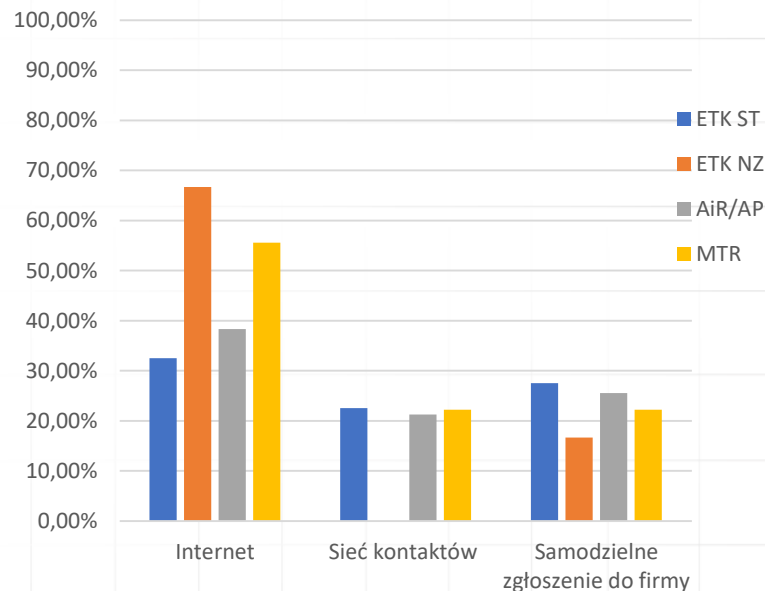

Wydział Elektryczny

ANKIETOWE BADANIE OPINII ABSOLWENTÓW, SEMESTR LETNI 2019/2020 I SEMESTR ZIMOWY 2020/2021

Semestr letni 2019/2020

Czy czuje się Pan/Pani przygotowany/a do aplikowania o pracę?

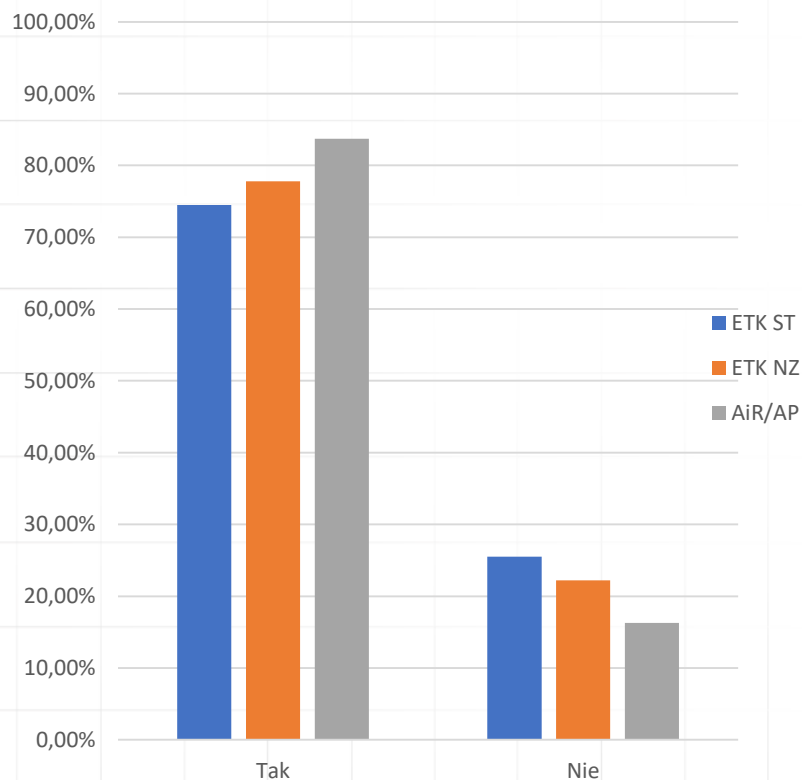

Semestr zimowy 2020/2021

Czy czuje się Pan/Pani przygotowany/a do aplikowania o pracę?

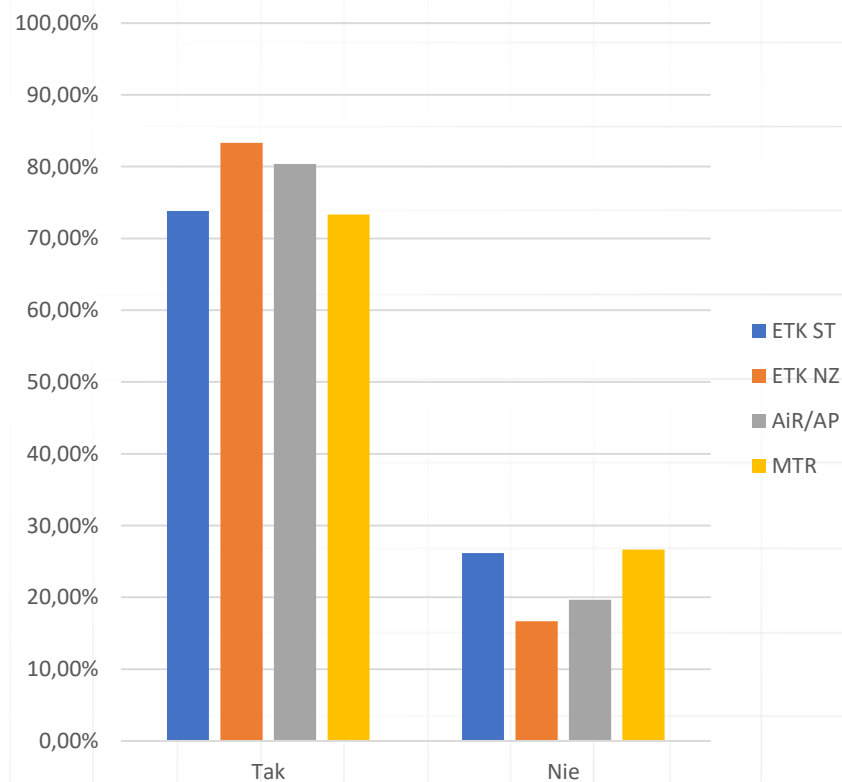

Wydział Elektryczny

ANKIETOWE BADANIE OPINII ABSOLWENTÓW, SEMESTR LETNI 2019/2020 I SEMESTR ZIMOWY 2020/2021

Semestr letni 2019/2020

W jakich dodatkowych zajęciach chciałby/chciałaby Pan/Pani uczestniczyć, będąc na studiach ponownie?

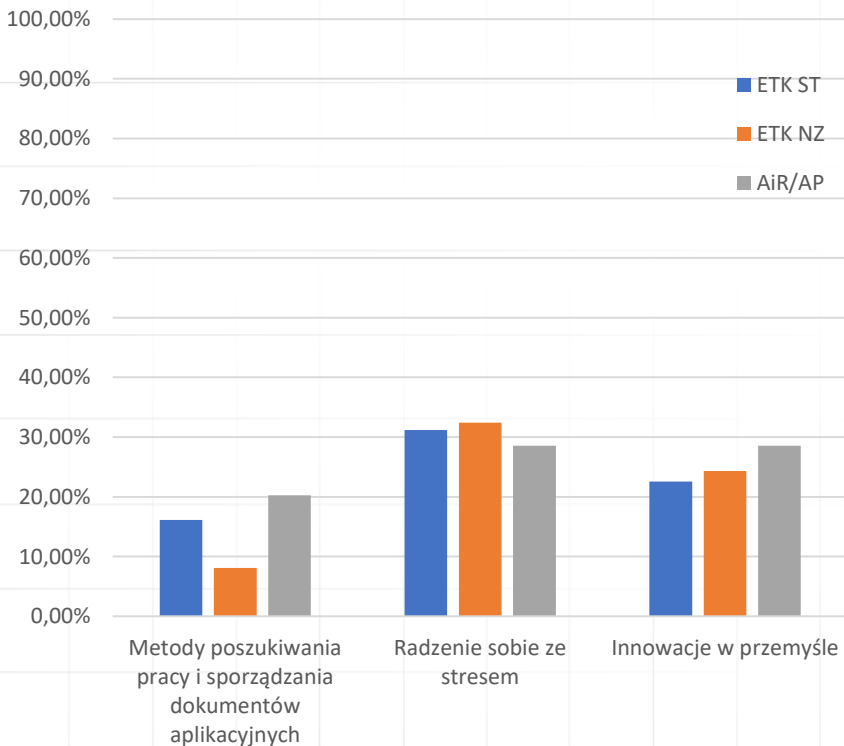

Semestr zimowy 2020/2021

W jakich dodatkowych zajęciach chciałby/chciałaby Pan/Pani uczestniczyć, będąc na studiach ponownie?

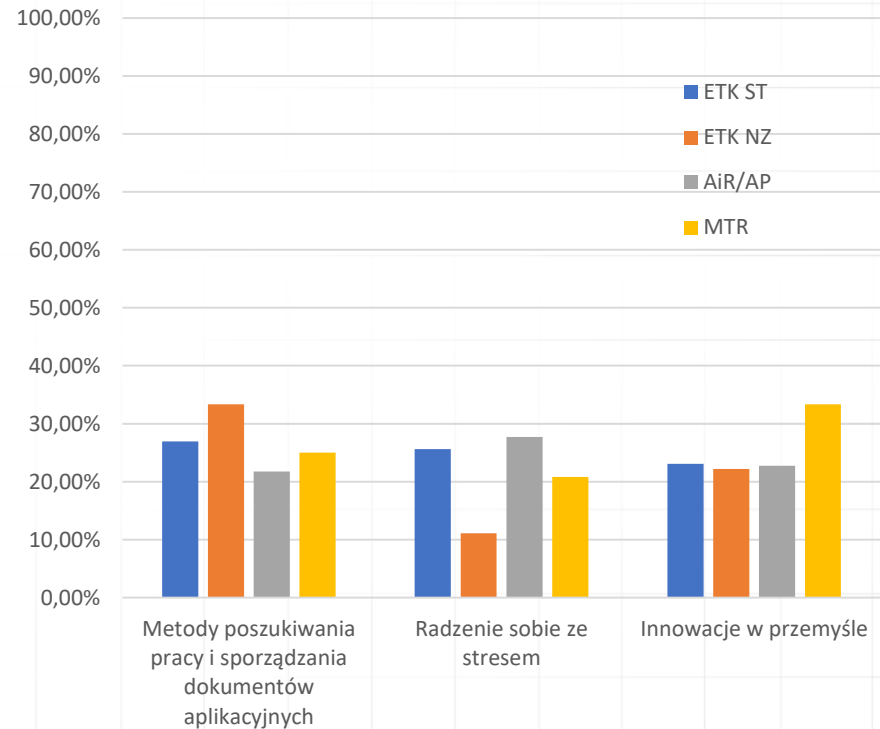

**Hospitacje zajęć dydaktycznych, przeprowadzone zgodnie
z Zarządzeniem Wewnętrznym nr ZW 121/2017 z dnia
17 października 2017 r. *w sprawie hospитowania zorganizowanych zajęć
dydaktycznych prowadzonych w Politechnice Wrocławskiej w semestrze
zimowym 2019/2020 oraz zgodnie z Zarządzeniem Wewnętrznym
100/2020 z dnia 28 października 2020 r.
w sprawie hospитowania zorganizowanych zajęć dydaktycznych
prowadzonych w Politechnice Wrocławskiej
w semestrze zimowym 2020/2021***

Wydział Elektryczny

HOSPITACJE ZAJĘĆ DYDAKTYCZNYCH SEMESTR ZIMOWY 2019/2020 I 2020/2021

Semestr zimowy 2019/2020

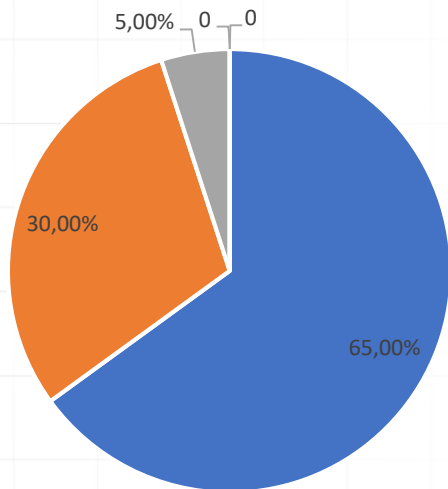

■ Wzorowa ■ Bardzo dobra ■ Dobra ■ Dostateczna ■ Negatywna

Semestr zimowy 2020/2021

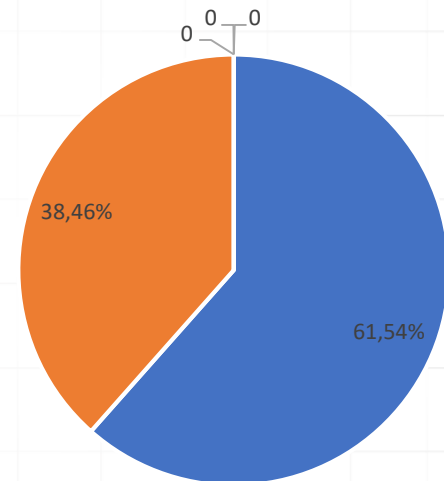

■ Wzorowa ■ Bardzo dobra ■ Dobra ■ Dostateczna ■ Negatywna

**Ankietowe badanie opinii studentów, przeprowadzone
zgodnie z Zarządzeniem Wewnętrznym nr 54/2018
z dnia 19 czerwca 2018 r. w sprawie badania opinii
studentów i doktorantów
o wypełnianiu obowiązków dydaktycznych przez nauczycieli
akademickich Politechniki Wrocławskiej**

Wydział Elektryczny

ANKIETOWE BADANIE OPINII STUDENTÓW O ZAJĘCIACH DYDAKTYCZNYCH

Semestr zimowy 2019/2020

| Zestawienie grup poddanych ocenie w semestrze zimowym 2019/2020 | | | Sposób wyliczenia wskaźnika | Wartość wskaźnika w % |
|---|------------------------------------|------|-----------------------------|-----------------------|
| LGO | Liczba grup w semestrze ogółem | 1056 | | |
| LGPA | Liczba grup poddanych ankietyzacji | 85 | LGPA/LGO | 8,05% |
| LGW5 | Liczba grup W05 | 69 | LGW5/LGPA | 81,18% |
| GMO | Grupy z miarodajną oceną ogółem | 31 | GMO/LPGA | 36,47% |
| GMW5 | Grupy z miarodajną oceną W05 | 28 | GMW5/LGW5 | 40,58% |

Semestr letni 2019/2020

| Zestawienie grup poddanych ocenie w semestrze zimowym 2019/2020 | | | Sposób wyliczenia wskaźnika | Wartość wskaźnika w % |
|---|------------------------------------|-----|-----------------------------|-----------------------|
| LGO | Liczba grup w semestrze ogółem | 913 | | |
| LGPA | Liczba grup poddanych ankietyzacji | 124 | LGPA/LGO | 13,58% |
| LGW5 | Liczba grup W05 | 102 | LGW5/LGPA | 82,26% |
| GMO | grupy z miarodajną oceną ogółem | 45 | GMO/LPGA | 36,29% |
| GMW5 | grupy z miarodajną oceną W05 | 40 | GMW5/LGW5 | 39,22% |

Semestr zimowy 2020/2021

| Zestawienie grup poddanych ocenie w semestrze zimowym 2020/2021 | | | Sposób wyliczenia wskaźnika | Wartość wskaźnika w % |
|---|------------------------------------|------|-----------------------------|-----------------------|
| LGO | Liczba grup w semestrze ogółem | 1006 | | |
| LGPA | Liczba grup poddanych ankietyzacji | 216 | LGPA/LGO | 21,47% |
| LGW5 | Liczba grup W05 | 162 | LGW5/LGPA | 75,00% |
| GMO | Grupy z miarodajną oceną ogółem | 87 | GMO/LPGA | 40,28% |
| GMW5 | Grupy z miarodajną oceną W05 | 80 | GMW5/LGW5 | 49,38% |

Wydział Elektryczny

ANKIETOWE BADANIE OPINII STUDENTÓW O ZAJĘCIACH DYDAKTYCZNYCH

Procentowy udział średnich ocen uzyskanych przez nauczycieli akademickich w semestrze zimowym 2019/2020

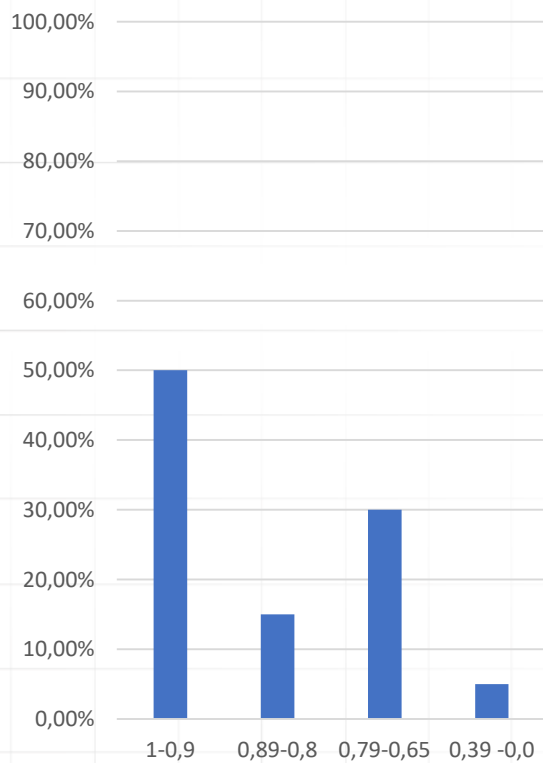

Procentowy udział średnich ocen uzyskanych przez nauczycieli akademickich w semestrze letnim 2019/2020

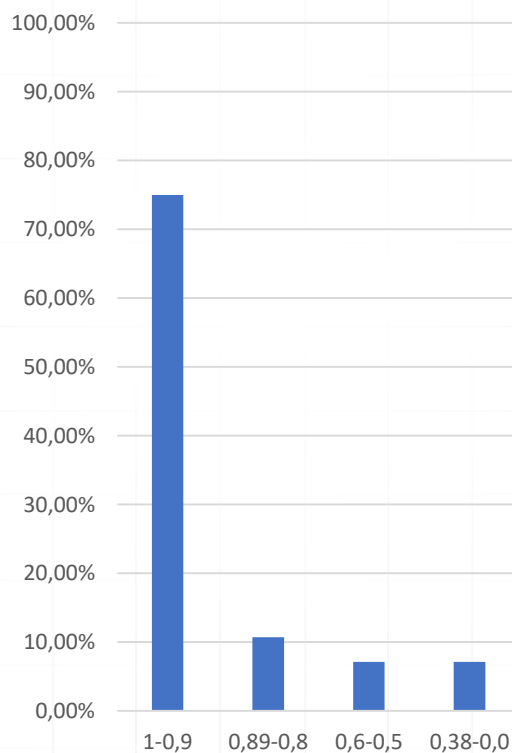

Procentowy udział średnich ocen uzyskanych przez nauczycieli akademickich, w semestrze zimowym 2020/2021

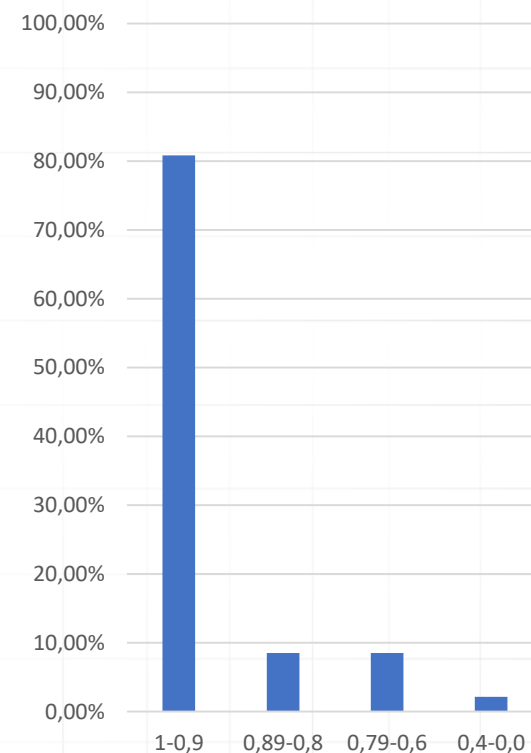

Wydział Elektryczny

WERYFIKACJA STOPNIA OSIĄGANIA ZAŁOŻONYCH PRZEDMIOTOWYCH EFEKTÓW KSZTAŁCENIA/UCZENIA SIĘ

Stopień osiągnięcia przedmiotowych efektów kształcenia/uczenia się jest badany po zakończeniu każdego semestru dla wszystkich kursów kończących się egzaminem, na wszystkich realizowanych na Wydziale kierunkach. Prowadzący, w aplikacji, uzupełniają dokument „Ocena stopnia osiągnięcia założonych efektów kształcenia przez studentów” o zestawienie ocen dla poszczególnych efektów w zakresie wiedzy oraz wnoszą uwagi dotyczące zaleceń na przyszłość. Na posiedzeniu WKOZJK, Przewodniczący Komisji Programowych przedstawiają zbiorcze zestawienie wniosków z oceny wraz z propozycją działań na rzecz poprawy jakości kształcenia.

Wydział Elektryczny

WERYFIKACJA STOPNIA OSIĄGANIA ZAŁOŻONYCH PRZEDMIOTOWYCH EFEKTÓW KSZTAŁCENIA/UCZENIA SIĘ

| Kierunek studiów | Rok akademicki, semestr | Liczba kursów podlegająca weryfikacji PEK/PEU stopień I studiów/stopień II studiów |
|--|-------------------------|---|
| Elektrotechnika | 2019/2020, zimowy | 14/14 |
| | 2019/2020, letni | 11/13 |
| | 2020/2021, zimowy | 12/15 |
| Automatyka i Robotyka/Automatyka Przemysłowa | 2019/2020, zimowy | 6/2 |
| | 2019/2020, letni | 8/3 |
| | 2020/2021, zimowy | 6/2 |
| Mechatronika/Elektromechatronika | 2019/2020, zimowy | 2/0 |
| | 2019/2020, letni | 2/0 |
| | 2020/2021, zimowy | 2/0 |

Wydział Elektryczny

WERYFIKACJA STOPNIA OSIĄGANIA ZAŁOŻONYCH PRZEDMIOTOWYCH EFEKTÓW KSZTAŁCENIA/UCZENIA SIĘ

Zalecenia WKOZJK odnoszące się do kierunków studiów realizowanych na Wydziale:

1. Powołanie **Wydziałowej Komisji ds. nauczania elektrotechniki** w celu przeanalizowania treści programowych kursów z elektrotechniki oraz sposobów weryfikacji osiągniętych PEK/PEU.
2. Przygotowanie informacji dla opiekunów przedmiotów z kopią do Zastępców Kierowników Katedr ds. Dydaktyki o konieczności kontroli merytorycznej i organizacyjnej sposobu realizacji zajęć (np. dobór obsady zajęć zgodnie z dorobkiem naukowym; ujednoczenie, zgodnie z opisem w karcie przedmiotu, zasad zaliczania tych samych form zajęć w ramach jednego przedmiotu).

Wydział Elektryczny

Dziękuję za uwagę